

MISATO

広報みさと

4

No.354
2026

手にしたのは、未来への招待状。

美里中学校
卒業式

New 第2次美里町総合計画・美里町総合戦略 第3期基本計画がスタートします

令和8年度から令和12年度までのまちづくりの基本指針となる「第2次美里町総合計画・美里町総合戦略 第3期基本計画」がスタートします。

町民一人一人がこの町に誇りと愛着を持ち、心がわきたつような暮らしを実感できる「美の里」を目指し、町ではさまざまな取組を進めていきます。

1 第3期基本計画のスローガン

新しい大好きを 心、わきたつ美の里へ

このスローガンは、町の未来を町民の皆さんと共に思い描き、少しずつ形にしていくための“共通の言葉”です。

「新しい大好きを育てているだろうか」「心がわきたつ瞬間を生み出しているだろうか」と問いかけながら、未来に向かって歩いていくための道しるべとするものです。

2 ミサトミライ指標について

スローガンを実際のまちづくりにつなげるため、第3期基本計画ではその考え方を表す「ミサトミライ指標」を設定しました。「成果」と「挑戦」の両方を大切にしながら、3つの視点で町の取組を評価し、より良いまちづくりにつなげていきます。

大好きを続ける目標

今ある“好き”を大切に守り、これからも変わらず続けていくことを目指す目標です。全27の目標を設定しました。

大好きを育てる目標

日々の工夫や努力を積み重ね、今ある“好き”をもっと良いものに高めていく目標です。全21の目標を設定しました。

心わきたつ未来目標

挑戦や創造的な取組を大切にし“新しい大好き”を生み出していくことを目指す目標です。7つの目標を設定しました。

3 第3期基本計画の施策展開

本町においても、出生数の減少や若者の転出などにより、人口減少が大きな課題となっています。

第3期基本計画では、子育て支援と移住・定住の連動、美里中学校を核とした地域連携の推進、福祉の充実、産業の振興、脱炭素社会の実現、旧3中学校の利活用など、さまざまな分野の取組を進めながら、人口減少の抑制と持続可能な地域づくりを進めていきます。

一人一人の暮らしの中に“新しい大好き”が生まれ、町全体に“心わきたつ瞬間”が広がっていく。第3期基本計画は、その未来の実現に向けて、これから5年間のまちづくりを進めていく基本計画です。



【第3期基本計画展開イメージ】

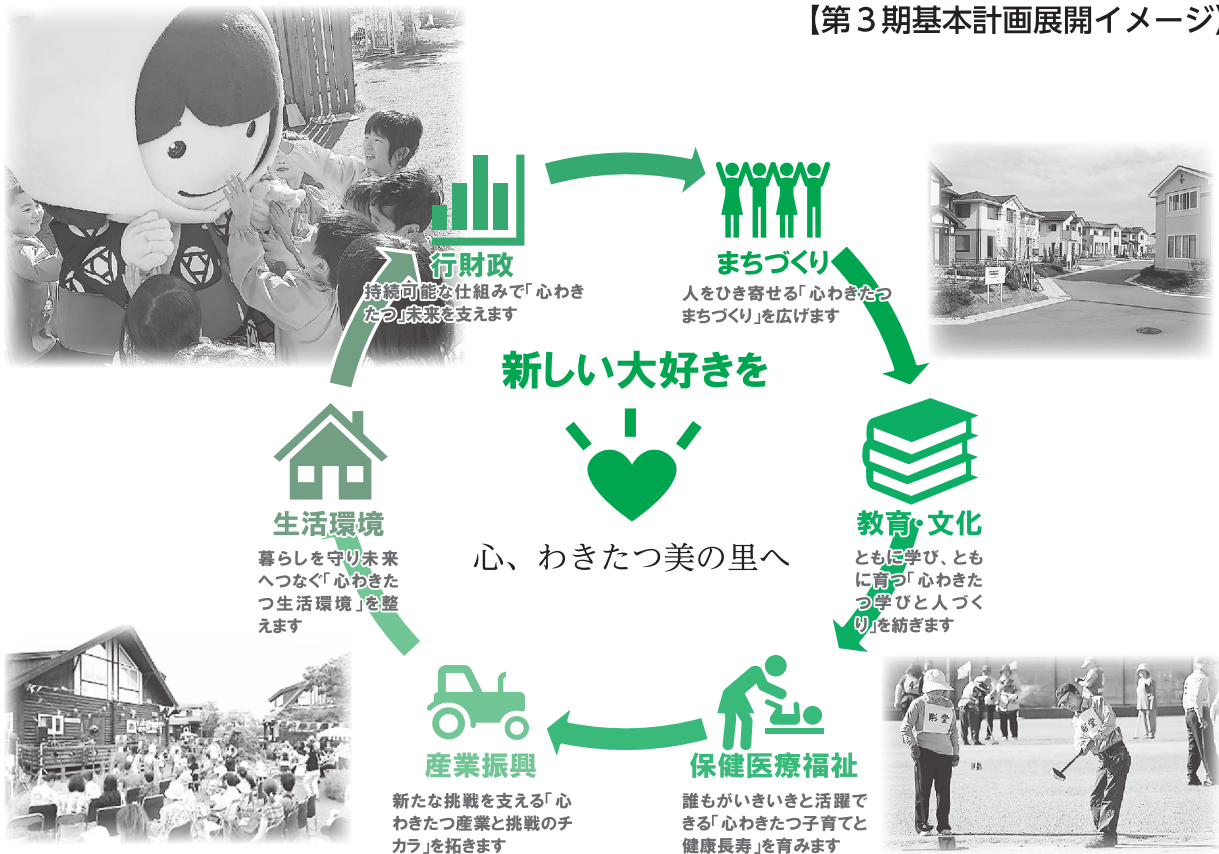

4 心わきたつ未来目標

まだ見ぬ価値に挑戦し、新しい“好き”を生み出していくため、7つの「心わきたつ未来目標」を設定しました。重点的な事業展開を行うことで、「新しい大好き」と“心、わきたつ美の里”の実現を目指します。

未来目標1 笑顔あふれる子育て環境

子どもや保護者の笑顔があふれ、楽しみながら交流できる拠点づくりを推進します。妊娠・出産から就学まで子育てに寄り添う支援を行います。

未来目標2 住み続けたくなる移住・定住

町有地や空き家を活用し、民間事業者のアイデアも取り入れながら、子育て世代や若者が安心して暮らせる環境を整えます。

未来目標3 地域とともに育む学校運営

美里中学校を核に、学校と地域が協力して教育活動に取り組む体制を充実させます。子どもたちと住民がつながる「みんなの学びの場」から、町の未来を描く力を育みます。

未来目標4 スポーツでつながる健康と暮らし

幅広い世代にスポーツと交流の場を広げ、地域全体の健康と活力を高め、住民のWell-being（幸福度や暮らしの質の向上）を支えます。

未来目標5 挑戦と再生がひらく地域産業

農業や中小企業の挑戦を支援し、事業の高度化と生産性を高めるとともに、地域資源を磨き上げることで産業の進化と地域経済の循環を促進します。

未来目標6 脱炭素と経済の調和

住民や事業者への啓発を進め、日常生活や産業の中で脱炭素を実感できる取組を広げます。環境教育を推進し、公共施設の省エネ化を進めます。

未来目標7 3つの学び舎を未来の原動力へ

旧中学校施設をいかし、地域課題を解決し新たな魅力を生み出す利活用を進め、かつての学び舎を未来の原動力へと再生します。

第3期基本計画の詳細については、美里町ホームページから確認できます。



▲詳細はこちら

令和8年度 予算

令和8年度の一般会計と各種特別会計の予算が、美里町議会3月会議において原案どおり承認されました。
令和8年度の予算概要についてお知らせします。

令和8年度一般会計の予算額は、歳入歳出ともに114億2,684万円で、前年度比9億6,634万2千円（7.8%）の減となりました。

予算の詳しい内容については、役場または各コミュニティセンターに備付けの予算書および実施計画書で確認できます。

■一般会計歳入

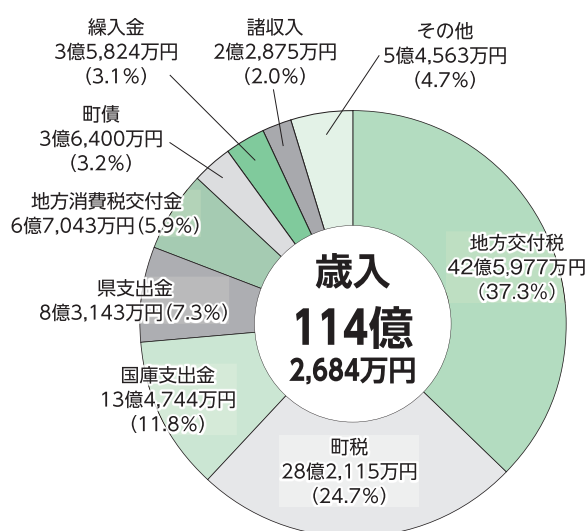

■一般会計歳出

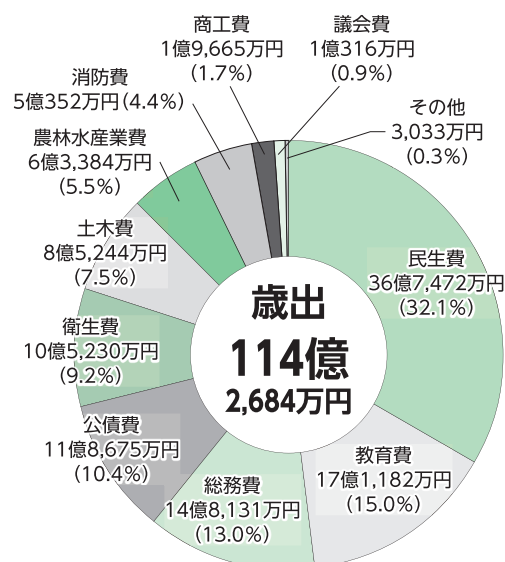

■特別会計・公営企業会計の予算

町には、一般会計のほかにも3つの特別会計と3つの公営企業会計があります。
各会計の令和8年度の予算総額は、次のとおりです。

◆特別会計

区分	国民健康保険	後期高齢者医療	介護保険
予算総額	28億6,005万7千円	4億5,270万円	27億2,677万7千円

◆公営企業会計

区分	水道事業	病院事業	下水道事業
収益的支出	7億7,129万9千円	7億9,907万8千円	10億2,912万7千円
資本的支出	4億7,621万円	5,329万4千円	14億564万7千円

■地方債(借金)および基金(貯金)の状況

全ての会計を合計した令和8年度末の地方債現在高見込額は、前年度と比べ2億3,308万9千円減(▲1.0%)の220億9,287万3千円となる見込みです。このうち一般会計では、新中学校建設事業により普通債(教育)が34%を占めています。

一般会計および特別会計の令和8年度末の基金現在高見込額は、前年度と比べ3億743万8千円減(▲7.2%)の39億6,651万1千円となる見込みです。また、一般会計に属する基金は減少傾向になると見込まれます。

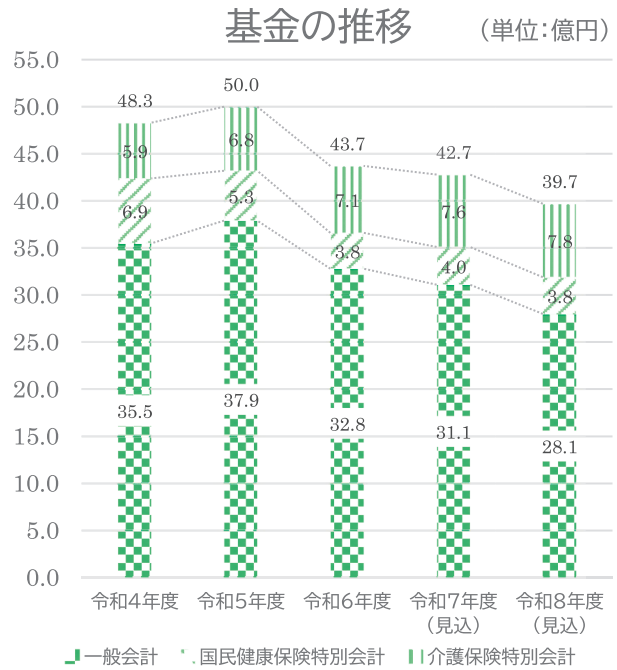
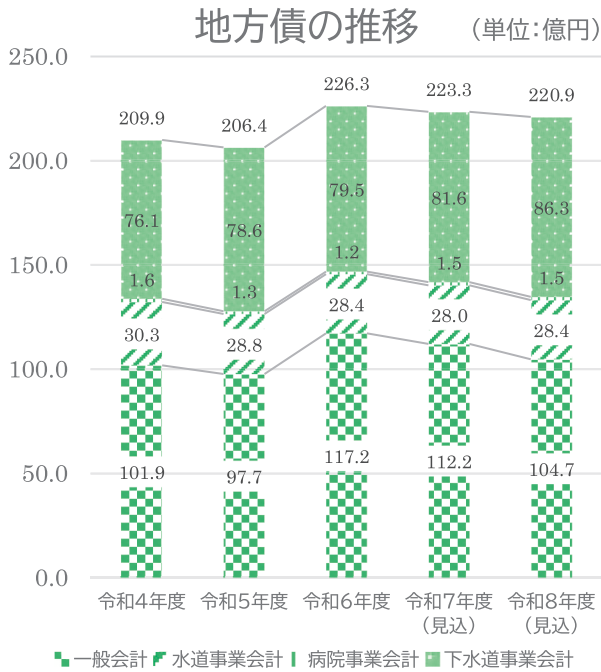

◆地方債の年度中の増減額

会計区分	令和7年度末 現在高見込額	令和8年度中の増減見込額		令和8年度末 現在高見込額
		地方債発行見込額	元金償還見込額	
一般会計	112億1,666万2千円	3億6,400万円	11億912万7千円	104億7,153万5千円
水道事業会計	27億9,750万6千円	2億5,360万円	2億1,157万4千円	28億3,953万2千円
病院事業会計	1億4,606万2千円	2,700万円	2,481万円	1億4,825万2千円
下水道事業会計	81億6,573万2千円	9億8,400万円	5億1,617万8千円	86億3,355万4千円
合計	223億2,596万2千円	16億2,860万円	18億6,168万9千円	220億9,287万3千円

◆基金の年度中の増減額

会計区分	令和7年度末 現在高見込額	令和8年度中の増減見込額		令和8年度末 現在高見込額
		積立見込額	取崩し見込額	
一般会計	31億985万3千円	5,316万2千円	3億5,823万3千円	28億478万2千円
国民健康保険特別会計	3億9,727万2千円	9千円	1,421万9千円	3億8,306万2千円
介護保険特別会計	7億6,682万4千円	1,184万4千円	1千円	7億7,866万7千円
合計	42億7,394万9千円	6,501万5千円	3億7,245万3千円	39億6,651万1千円

※公営企業会計に係る積立金は含んでいません。また、定額運用基金は除いています。

7 土木費 8億5,244万円

- 町道平針田尻線の改良工事に着手し、利便性の向上に努めます。 1億5,410万円
- 公園内の老朽化が進んでいる遊具などについて、安全性や利便性の向上のため改修や撤去を行います。 6,205万円
- 町道小牛田南郷線に道路照明灯を設置するなど、交通安全設備を整備します。 400万円



8 消防費 5億352万円

- 遠田2町による水防演習を行うなど、水害に対する防災体制を強化します。 125万円
- 南郷地区の防災行政無線工事に着手します。 4,455万円



9 教育費 17億1,182万円

- 不動堂小学校のトイレを洋式に改修します。 3,921万円
- 各小学校のタブレットを2年間で更新します。 5,079万円
- 美里中学校を核として「みんなの学びの場」を創出し、生涯学習の充実を図ります。 565万円
- 老朽化した南郷球場の改修に向けた検討に着手します。 1,002万円



10 物価高騰支援 1億1,727万円

- 物価高騰対策として、町民の暮らしを支える生活者支援と地域経済を支える事業者支援に一体的に取り組みます。

介護施設支援	2,593万円
障害福祉施設支援	416万円
保育施設支援	127万円
医療機関等支援	511万円
施設園芸支援	451万円
畜産経営支援	903万円
農業水利施設支援	384万円
中小企業等支援	2,992万円
町内産物消費拡大促進支援	1,224万円
各幼稚園（給食費支援）	210万円
各小学校（給食費支援）	1,079万円
中学校（給食費支援）	636万円
南郷病院（医療材料支援）	200万円



11 幼稚園／保育所、小学校の給食無償化 9,625万円

- 幼稚園、保育所等および小学校における給食費を無償化することにより、子育て世帯の経済的負担を軽減します。
- | | |
|---------------|---------|
| 幼稚園／保育所等給食無償化 | 2,855万円 |
| 小学校給食完全無償化 | 6,770万円 |



令和8年度 予算の特徴

令和8年度予算の特徴をお知らせします。
令和8年度は主に、次のような事業に取り組んでいきます。

1 議会費

1億316万円

- タブレットを用いた会議運営により、ペーパーレス化に取り組みます。 223万円



4 衛生費

10億5,230万円

- 本小牛田および下小牛田コミュニティセンターを省エネ照明設備に改修します。 264万円
- 温室効果ガス排出量削減のため、軽電気自動車を購入します。 258万円

2 総務費

14億8,131万円

- ホームページをリニューアルします。 496万円
- ふるさと応援寄附金で財源確保を図ります。 2,137万円
- タブレットを活用して窓口手続を行います。 1,139万円
- 住民バス・デマンドタクシーで移動を支援します。 7,933万円
- 地域おこし協力隊を設置し、「美里町」の魅力を発信します。 4,395万円



5 農林水産業費

6億3,384万円

- 経営の効率化や生産性の向上による経営力の強化、集落営農組織のあり方を再検討し、担い手の確保につなげます。 222万円
- 農地所有者や担い手の意識を高め、相談受付体制を強化しつつ、農地利用の最適化を図ります。 173万円



3 民生費

36億7,472万円

- 障害者などが地域で自立した日常生活および社会生活を営むことができるように支援します。 6億6,757万円
- 子ども誰でも通園事業に取り組み、保護者の就労状況などを問わず子どもに通園の機会を提供します。 163万円
- 子どもたちの安全安心につなげるため、各放課後児童クラブに非常通報装置を設置します。 200万円

6 商工費

1億9,665万円

- 商店街の空き店舗を再利用、活用した事業者の開業や開店を支援します。 94万円
- 国内外への「美里町」のPRおよび観光コンテンツの創出を行うことにより、町の物産観光の振興を図ります。 60万円





美里中



こごた幼稚園



こごた幼稚園



こごた幼稚園



美里中



中坪小



美里中



中坪小

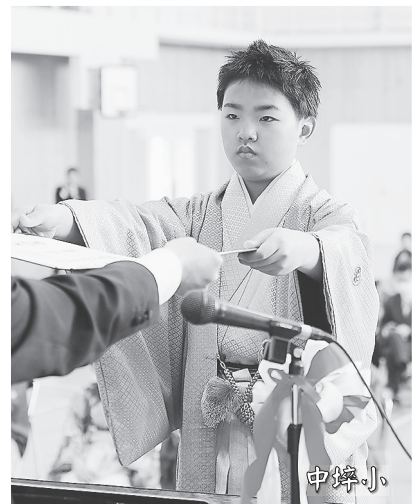

中坪小

令和7年度
修了式・卒業式

3月に入り、町立の幼稚園、保育所、小学校、中学校で修了式と卒業式が執り行われ、慣れ親しんだ学び舎を旅立ちました。

3月6日、美里中学校では、初めての卒業生192人が卒業を迎え、一人一人、中学校長から卒業証書を受け取りました。生徒たちは、新しい校舎で過ごした日々を胸に刻み、共に学んだ仲間、お世話になった先生方、保護者の方に見守られながら学び舎を旅立ちました。

3月13日、こごた幼稚園修了式では、園児たち25人が修了証書を受け取り、こごた幼稚園を旅立ちました。

3月19日、中坪小学校では、スーツやはかまに身を包んだ卒業生18人が、6年間過ごしてきた学び舎に別れを告げていました。

宮城県農林産物品評会 農林水産大臣賞受賞

はせがわ みつひろ
長谷川 光洋 さん(和多田沼地区)



▲右から相澤町長、長谷川さん、須田副町長



町内で初の快挙 水稻うるち玄米部門で最高賞の栄誉

10月31日、宮城県農林産物品評会が宮城県行政庁舎で開催され、和多田沼地区の長谷川光洋さんが玄米の部において、最高賞の農林水産大臣賞に輝きました。県の農林産物の生産振興に寄与することを目的に毎年開催されているこの品評会で、町内の農業者が最高賞に輝くのは、初の快挙です。

長谷川さんは、水稻と畜産を営む農家に生まれ、幼少期から身近に農業がある環境で育ちました。農業関係の学校を卒業後、加美よつば農協に勤め、営農指導員として生産管理の指導などにあたられました。退職後の令和7年1月に父から経営を受け継ぎ、現在は効率的な農作業を目指して、日々の営農に取り組まれています。



▲外観や品質などが高く評価された長谷川さんのつや姫

2月13日には、長谷川さんが相澤町長と須田副町長を表敬訪問し、受賞を報告しました。長谷川さんは、「これまでの取組がこんなに早く評価され、うれしいのと同時に驚いている。今後もこれまで以上においしい米作りに励んでいきたい」と話していました。

長谷川さんが今年栽培する新米は、11月に皇居で行われる新嘗祭において、天皇陛下に献上される予定です。



令和8年4月請求分から 下水道使用料を改定します

問合せ先 下水道課 ☎33-2193

広報みさと3月号でお知らせしていますが、令和8年4月請求分から下水道使用料が改定となります。改定による影響額の計算表をホームページで公開していますので、ご確認ください。

○公共下水道使用料及び農業集落排水処理施設使用料
使用料金表 (税込み)

	水量区分	現行の 使用料	令和8年4月 ご請求から	差額 (改定額)
基本使用料 (10㎡まで定額)	10㎡以下	1,660円 ⇒	1,770円	110円
従量使用料 (1㎡当たり単価)	11~20㎡	236円 ⇒	253円	17円
	21~50㎡	272円 ⇒	290円	18円
	51~500㎡	307円 ⇒	328円	21円
	501㎡以上	272円 ⇒	290円	18円

【1か月当たり20㎡の使用の場合】
使用料4,020円 ⇒ 4,300円 へ改定(280円増)

○地域下水処理場使用料
使用料金表 (税込み)

	水量区分	現行の 使用料	令和8年4月 ご請求から	差額 (改定額)
基本使用料 (10㎡まで定額)	10㎡以下	1,320円 ⇒	1,540円	220円
従量使用料 (1㎡当たり単価)	11~20㎡	189円 ⇒	220円	31円
	21~50㎡	217円 ⇒	253円	36円
	51~500㎡	245円 ⇒	286円	41円
	501㎡以上	217円 ⇒	253円	36円

【1か月当たり20㎡の使用の場合】
使用料3,210円 ⇒ 3,740円 へ改定(530円増)



合併処理浄化槽の補助金を拡充します

問合せ先 下水道課 ☎33-2193

合併処理浄化槽の整備費用に係る補助金については、令和7年度に宅内配管工事費等の補助を新設していましたが、令和8年度は国の補助金額の変更などに伴い、これまでの補助金に追加して次のとおり補助金の拡充を行います。

●合併処理浄化槽の設置に要する費用の補助金 ※補助金額一覧をホームページに掲載しています。

(1)合併処理浄化槽の更新に要する費用の補助金(新設)

耐用年数等により既設の合併処理浄化槽を新設の合併処理浄化槽に更新した費用の補助金です。補助金額については、設置に要する補助金額と同じです。

(2)合併処理浄化槽の改築に要する費用の補助金(新設)

合併処理浄化槽に付帯する設備の交換、本体の補修に係る費用の補助金です。補助金額については、更新する設備によります。

(3)合併処理浄化槽の新設に伴う宅内配管工事等の補助金(増額)

区 分		令和7年度	令和8年度から	拡充内容
宅内配管工事		300,000円	330,000円	上限額の増額
撤去補助	単独処理浄化槽撤去	120,000円	150,000円	
	汲み取り便槽撤去	90,000円	120,000円	

金額は条件により異なるので、詳細はお問い合わせください。



●合併処理浄化槽の維持管理に要する費用の補助金(新設)

法定検査(浄化槽法第11条)に係る検査手数料相当額の補助金です。

検査手数料相当額(6,000円)が補助金額となります。

※集合処理の供用開始区域では補助対象外となりますので、補助対象の有無を確認する場合は、事前に下水道課までご連絡ください。



▲供用開始図

令和8年度から 子ども・子育て支援納付金分の保険税(料)の徴収が始まります

子ども・子育て支援金制度は、子育て世帯に対する拡充を通じて、子どもや子育て世帯を社会全体で応援するしくみです。

子ども・子育て支援納付金は社会保険をはじめ、国民健康保険や後期高齢者医療などの医療保険者が被保険者から徴収し、国へ納付することとされており、令和8年度からこれまでの医療給付費分保険税(料)などに併せて徴収が始まります。

現 行

■国民健康保険

- ・医療給付費分
- ・後期高齢者支援金分
- ・介護納付金分



- ・医療給付費分
- ・後期高齢者支援金分
- ・介護納付金分



- ・子ども・子育て支援金分
(保険税率は美里町が設定)

■後期高齢者医療

- ・医療分



- ・医療分



- ・子ども・子育て支援金分
(保険料率は宮城県後期高齢者医療広域連合が設定)

※国民健康保険税率および後期高齢者医療保険料率については、広報みさと7月号でお知らせします。

子ども・子育て支援金制度の詳細は、こども家庭庁ホームページをご確認ください。 ▲詳細はこちら



▶問合先

国民健康保険税について

税務課 ☎33-2115

後期高齢者医療保険料について

町民生活課 ☎33-2114

国民健康保険の医療費削減に向け 宮城県健康増進アプリ「kencom(ケンコム)」を活用しませんか？

▶対象者 満18歳(アプリ登録時の前年3月31日時点)～74歳の宮城県内の市町村国民健康保険加入者で、スマートフォンをお持ちの方

▶利用料金 無料

▶登録方法 右記QRコードからご確認ください。

▶問合先 町民生活課 ☎33-2114



広 告

新学期生徒募集中・5月無料体験学習開始
教室で学習に取り組む子供たちの様子です

どんなもんだい!!

自己肯定感を育むくもん

小学校入学の準備はお済みですか? 無料診断テストと無料カウンセリングでお客様に最も適した教材からスタート

KUMON南郷 ☎080-3146-4711

楽しく学べる! ネイティブレッスン有り!
BSEの英語、生徒募集中

英会話・ベビーから大人まで

ベビーシャークイングリッシュ

美里町牛飼 TEL: 050-7121-9797

シリーズ

町内の企業・事業者を紹介!

vol.61



地域密着型の手作りお弁当屋です。

青生にあるエーデルワイスビルの横にひっそりとたたずむお弁当屋「サンフラワー」があります。料理が昔から好きだったオーナーの阿部由紀子さんが「おいしい料理を通して、元気を届けたい」という想いから、令和7年7月に同店を開業しました。同店では、地域の方に気軽に利用してもらえるように、家庭的な味付けの手作りお弁当を提供しています。明るく気さくな阿部さんの人柄もあり、子どもから大人まで幅広い世代に親しまれています。阿部さんは、「今後も地域の方々に喜んでいただけるおいしいお弁当を作っていきたい」と話していました。

事業者概要

事業者 サンフラワー
所在地 美里町青生字的場11
代表者 オーナー 阿部 由紀子
定休日 日曜日、祝日
電話番号 080-7241-6665
営業時間 10:00~15:00



▲これからの時期にもおすすめのスナライス

ほどよい酸味がくせになる
サンライス
柔らかくゆでられた鶏肉にかかると酢とレモンで味付けられたタレとの相性が抜群のスナライスは、油を使わずに作られているため、ヘルシーでさっぱりした味わいが特徴です。暑さで食欲が落ちる季節や女性にもおすすめのメニューとなっています。

第48回

地域おこし協力隊の美里つてすてきだね



▲復刻とりめし発表会に参加した小牛田農林高校の生徒

この冬、鉄道をテーマにした取組として、東京・有楽町の宮城ふるさとプラザで、小牛田の復刻「とりめし」の発表会を行いました。昨年11月に小牛田農林高等学校で実施した試食会で、地域の方々から「駅弁と山の神まんじゅうが車窓越しに売られていた」という貴重な思い出を伺い、こうした地域の記憶を東京で紹介することが、発表会の大きな目的でした。今回の復刻とりめしは、味はもちろんの容器も当時のものに近づけるなど細部にこだわりました。発表会には、小牛田農林高等学校ホームメイキング愛好会の皆さんが発表者として参加しました。また、村上屋さんのご厚意により地元の名物である山の神まんじゅう



▲応援に駆けつけてくださった小牛田農林高校OBの時疾風



久田大貴 隊員

うを提供していただき、かつて小牛田駅のホームで販売されていた当時の風景を再現しました。高校生が地域の歴史を学び、自分たちの手でその記憶を形にしていける姿は、とても頼もしく感じられました。当日には、同校卒業生である大相撲幕内力士の時疾風も駆けつけてくださり、後輩たちの活動を応援していただきました。用意した駅弁とまんじゅうは早々に完売し、美里町での予約販売も開始から約1日で受付終了と大盛況でした。高校生の挑戦、村上屋さんの変わらぬ協力、そして地域の皆さんの応援が重なり、美里町の鉄道文化が新しい形で受け継がれた冬となりました。



▲協力隊が発信している各SNSはこちら!

女 南郷地域で1年間無火災 性防火クラブ連合会へ感謝状



南郷地域で昨年1年間無火災を達成し、地域住民の安全・安心な暮らしの提供に貢献したとして、3月6日、大崎地域広域行政事務組合庁舎で、美里町女性防火クラブ連合会に遠田消防署の伊藤署長から感謝状が手渡されました。

加藤会長は「無火災の日が1日でも長く続くよう、火災予防は茶の間からを合言葉に予防消防の推進に、より一層取り組んでいきたい」と抱負を話していました。

交 交通安全の普及と啓発に貢献 交通安全協会南郷支部へ表彰状



交通安全を積極的に推進し、交通安全の普及と啓発などに貢献したとして、1月14日に東京都新宿区で開催された、第66回交通安全国民運動中央大会の表彰式において、一般財団法人交通安全協会から遠田地区交通安全協会南郷支部が表彰されました。中央大会の団体部門での表彰は、初めてとのこと。

2月26日には、遠田警察署で、伝達式が行われ、遠田地区交通安全協会の和賀会長から同支部へ表彰状が手渡されました。

同支部は、主に南郷地域での街頭指導や花野果市場店頭でバラを使用したキャンペーンなどを長きにわたり行っており、美里町の交通安全に多大なる貢献を果たしています。

まちの

うれしかったこと 町の話がいっぱい

たのしかったこと...

ニュース

春 火気の取扱いに注意しましょう の火災予防運動



3月1日から7日までの期間、春の火災予防運動が行われました。

2日早朝には、小牛田駅構内で、遠田消防署、消防団、女性防火クラブ連合会の皆さんとみさとまちこちゃんが、通勤・通学者の皆さんにのぼり旗を掲げながら火災予防を呼びかけました。

これからの季節は、風が強く吹き、空気が乾燥するため、火災が起こりやすくなります。火気の取扱いには十分に注意しましょう。

温 南郷病院へ寄付をいただく かい善意をありがとうございます



3月12日、佐藤勝利様から、100万円の寄付をいただきました。いただいた寄付金は、南郷病院の運営に活用させていただきます。



旧小牛田中学校解体に伴う 備品などの「譲渡会」を開催します

問合せ先 防災管財課 ☎33-2142

旧小牛田中学校については、現在、解体に向けた準備を進めています。これに伴い、旧中学校で使用していた机、椅子、工具などの備品、消耗品について、下記のとおり譲渡会を開催します。事前の申込みは不要ですので、興味・関心のある方は、ぜひお越しください。

▶日時 4月11日(土) 10:00～15:00

※譲渡会前に内覧会を開催します。事前に備品などを確認したい方はご来場ください。

内覧会 4月4日(土) 10:00～13:00

▶場所 旧小牛田中学校

(美里町牛飼字新西原310)

※駐車場 旧小牛田中学校グラウンド

▶譲渡条件

- 1 町内在住の方。
- 2 希望者へ先着順に譲渡します。
- 3 譲渡品の搬出・運搬は、全て自己責任・自己負担となります。
- 4 譲渡後は、速やかに搬出・運搬してください。
- 5 譲渡品の故障、瑕疵により生じた損害などについて、町では一切の責任を負いません。
- 6 譲渡後の返却は受け付けません。
※会場は、電気・ガス・水道が使えません。譲渡品(家電など)の状態を確認したい方は、各自で対応願います。
※会場は、トイレが使用できませんので、ご注意ください。
- 7 譲渡品について、第三者への売却は行わないでください。
- 8 施設に備付けの備品などについては、譲渡しません。工具を使って取り外す行為や切断などによる搬出はご遠慮ください。

今を知る。未来の力になる。

全国すべての事業所・企業が対象です。

経済センサス 活動調査

経済の国勢調査

支所等を有さない比較的小規模な事業所へは次の方法で調査書類・調査票をお届けします

- ① 4月からインターネット回答用の書類を郵送
- ② インターネット未回答等の事業所へは5月に調査員が紙の調査票を配布

※支社・支所をもつ企業や規模の大きい事業所などには、「直轄調査」という別の方法で調査を実施します



令和8年6月1日



※この調査は統計法に基づく基幹統計調査で、調査に回答する義務があります。ご回答いただいた内容は統計作成の目的以外(税の資料など)には、絶対に使用しません。

<https://www.e-census2026.go.jp/>

経済センサス2026

検索



総務省・経済産業省・都道府県・市区町村からのお知らせです。

STOP 林野火災

～林野火災注意報・警報の運用をはじめました～

問合せ先 遠田消防署 ☎43-2351

岩手県大船渡市の大規模な林野火災を受け、大崎広域消防本部では、令和8年1月1日から「林野火災注意報・林野火災警報」の運用を開始しました。

	林野火災注意報	林野火災警報
発令基準 (東部大崎)	大崎東部に乾燥注意報と暴風警報の両方が発表されたとき	左記に加えて、顕著な少雨の発表または火災予防上危険と認めたとき
内 容	火の使用の制限※の努力義務	火の使用の制限の義務
罰 則	－	30万円以下の罰金または拘留

※火の使用の制限：山林や原野などでの火入れ、屋外での火遊びやたき火などをしないこと。これらの情報を発令した場合は、消防車両や防災行政無線などでお知らせします。詳細は大崎広域消防本部ホームページで確認いただくか、遠田消防署までお問い合わせください。

地域の安全を守る隊員を募集しています

問合せ先 防災管財課 ☎33-2142

交通安全指導隊

交通安全指導隊は、町内の交通安全指導や、町内の各種イベントで歩行者の安全を確保するため活動しています。

- ▶活動内容 町内交通安全パトロール、担当地域の各種イベントでの歩行者安全誘導、交通安全街頭指導など交通安全に係る各種活動の実施
- ▶その他 経験不問、制服貸与、報酬、費用弁償あり、仕事との両立可能です。(出勤日の配慮あり)

防犯実働隊

防犯実働隊は、町内の安全・安心を守り、町民の防犯意識の高揚を図るため活動しています。

- ▶活動内容 町内防犯パトロール、担当地域の各種イベント会場での防犯巡回、防犯に係る各種キャンペーンなどの実施
- ▶その他 経験不問、制服貸与、報酬、費用弁償あり、仕事との両立可能です。(出勤日の配慮あり)

広 告



解体のことならまかせて安心

建設業 宮城県知事許可(般-4)第18022号
宮城県 山形県 岩手県収集運搬許可

(有) 光栄建設工業

代表取締役 門間 健

大崎市古川飯川字矢根倉 67-1

☎0120-262-567

TEL (0229) 26-2056・FAX (0229) 26-2050

<http://kaitai110.jp/>

故人名義の不動産はないですか？

令和6年4月1日から

相続登記が義務化されました

相続登記はお早めに！

大崎市古川旭六丁目4番12号(古川税務署向い)
(簡裁代理認定) 司法書士 **新沼則男**事務所
TEL: 0229-22-5221 FAX: 0229-24-1530
<https://niinuma-office.com>



自衛官等(特別職国家公務員)を募集します

申込先・問合せ先 自衛隊宮城地方協力本部 大崎地域事務所 ☎23-1178

募集種目	応募資格	受付期間
一般幹部候補生	22歳以上28歳未満の方	4月22日(水)～6月5日(金)
幹部候補曹	20歳以上33歳未満の方	
幹部候補生 (歯科・薬剤科)	専門の大学卒(見込含む) 20歳以上30歳未満の方(歯科) 20歳以上28歳未満の方(薬剤科)	
キャリア 採用幹部	大学で特定の学科等を専攻し業務 経験等を有する方	5月15日(金)まで
陸上・海上・航空 技術曹	20歳以上の方で資格・免許等を 保有する方	
一般曹候補生	18歳以上32歳未満の方	5月7日(木)まで
2等陸・海・空士	18歳以上32歳未満の方	受付は年間通じて行っています。

※試験日などの詳細については、自衛隊宮城地方協力本部大崎地域事務所までお問い合わせください。



高齢者福祉サービスをご活用ください

問合せ先 長寿支援課 ☎32-2941

町では、高齢者の皆さんを対象にしたさまざまな福祉サービスを実施しています。利用条件や料金など、各サービスの詳細は、お気軽にお問い合わせください。

●高齢者紙おむつ等支給事業

要介護に認定され、在宅で生活している常時失禁状態にある65歳以上の高齢者本人に、紙おむつ等を購入できる利用券を交付します。なお、令和8年度から利用券の金額および支給対象要件に変更点があります。

●高齢者等あんしん見守り支援事業

慢性疾患などにより常時注意を要する65歳以上のひとり暮らし高齢者等の自宅に緊急通報装置の設置と併せてペンダント型緊急通報装置を配布し、事故などの緊急時にボタン一つで通報することにより、適切な援助を実施します。また、正看護師などを配置したコールセンターから定期的に安否や健康状態の確認を行います。

●配食サービス事業

65歳以上のひとり暮らし高齢者や高齢者のみの世帯に昼食(弁当)を配達し、併せて安否確認を行います。

●外出支援事業

要介護に認定され、歩行困難で車椅子を利用しながら、在宅で生活する65歳以上の高齢者を対象に、移送用車両により自宅から医療機関などへの送迎を行います。





令和8年度胃がん検診が始まります

問合せ 健康福祉課 ☎32-2945

検診日	場 所	対象地域	受付時間	
4月15日(水)～17日(金)	駅東地域交流センター	小牛田	7:00 ～ 10:00	
4月18日(土)、 4月20日(月)～24日(金)	健康福祉センターさるびあ館			
4月25日(土)、27日(月)、28日(火)	生き生きセンター	南郷		
対象年齢 【年齢基準日 令和9年4月1日】	料 金			
	国 保	国保以外	71歳以上	無 料
40歳以上	1,000円	2,500円	500円	40・45・50・55・ 60・65・70歳・ 生活保護世帯

◆検査内容 バリウムによる胃部エックス線撮影

※申込されている方および検診無料となる節目対象の方へ受診票を郵送しますので、詳細は同封の通知書をご確認ください。

※令和8年度から、対象年齢が40歳以上になりました。39歳以下で受診を希望する場合は、全額自己負担で受診できます。



带状疱疹ワクチンの費用を助成します

問合せ 健康福祉課 ☎32-2945

今年度助成の対象になる方には、ご案内を郵送します。今年度対象にならない66歳以上の方には、次の対象年齢に該当する年度にご案内します。なお、既に任意接種として接種済みの方は助成対象になりません。

▶対象者

- ①令和8年度内に65歳になる方
- ②令和8年度内に70歳、75歳、80歳、85歳、90歳、95歳、100歳になる方
- ③60～64歳の方でヒト免疫不全ウイルスによる免疫の機能の障害があり日常生活がほとんど不可能な方

▶助成額

生ワクチン4,000円／1回

不活化ワクチン10,000円／2回

※接種費用の総額は、医療機関によって異なります。



RSウイルスワクチンの定期接種が始まります

問合せ 健康福祉課 ☎32-2945



4月からRSウイルス感染症に対する母子免疫ワクチンの定期接種が始まります。対象の方には、個別にご案内と予診票を郵送します。

▶対象者

妊娠28週0日から36週6日までの妊婦の方

※過去の妊娠時にRSワクチン（母子免疫ワクチン）を接種したことがある方も対象です。

▶費用 無料

4月の健診・相談

健診・相談名	日 時	場 所	対象月齢
股関節検査	4/22(水) 14:45~14:55	こごた整形外科クリニック	7年12月生 (バスタオル持参)
4か月児健診	4/8(水) 12:15~12:30	活き生きセンター	7年11月1日~12月8日生 (バスタオル持参)
7~8か月児育児相談	4/30(木) 9:00~9:20	健康福祉センターさるびあ館	7年8月1日~9月15日生 (バスタオル持参)
2歳児健診	4/28(火) 13:00~13:15	健康福祉センターさるびあ館	5年9月1日~10月16日生 (歯ブラシ持参)
3歳児健診	4/15(水) 12:00~12:15	活き生きセンター	4年9月生 (歯ブラシ持参)

※対象人数などにより、健診日が変更になる場合があります。その際は対象となる方に個別で通知します。

母子健康手帳交付〈予約制〉

場 所 健康福祉センターさるびあ館
受付時間 8:30~17:00 土・日、祝は除く
母子健康手帳の交付は事前に予約が必要です。
 ※面談時間は1時間程度です。時間に余裕をもってお越しください。
持 物 ①妊娠届 ②マイナンバーがわかるもの
 ③顔写真付きの証明書(運転免許証など)
 ④妊婦本人名義の預金通帳または銀行名
 および支店名、口座番号のわかるもの
 (妊婦支援給付金支給のため)
予 約 先 健康福祉課 ☎32-2945



相談支援教室「すくすく」

ことばがゆっくりだったり、落ち着きがなかったり、遊びが偏っていたりなどのお悩みのある親子の皆さんと一緒に、いろいろな遊びを通して、一人一人の伸びて行く芽を見つけだし、成長を支援する教室を行っています。
日 時 4月13日、27日(月) 10:00~11:30(予定)
場 所 健康福祉センターさるびあ館
対 象 ことば、動き、遊びなどが気になっている、幼稚園に入る前までの親子
定 員 親子8組
申 込 利用登録が必要ですので、詳しくは、お問い合わせください。
問合先 健康福祉課 ☎32-2945

定期予防接種について

予防接種は、感染症の発生や重症化予防、まん延予防のために、感染症ごとに適切な接種年齢が定められています。医療機関では感染症防止対策に努めながら実施していますので、対象年齢期間中に忘れず接種しましょう。対象年齢を過ぎると有料になりますので、ご注意ください。
 ご不明、ご心配な点があれば、かかりつけ医か健康福祉課へご相談ください。
問合先 健康福祉課 ☎32-2945



こころの健康相談(精神保健相談)

「イライラして気分が落ち着かない」「夜、眠れない」「物忘れが心配だ」など、心に関する悩み事や心配事の相談に応じます。お気軽にご相談ください。
 相談の内容や相談者のプライバシーは守られます。
日 時 4月21日(火) 9:30~12:00
場 所 健康福祉センターさるびあ館
内 容 相談医との個別相談
問合先 健康福祉課 ☎32-2945
 ※予約制となりますので、1週間前までにご連絡ください。

**休日・夜間
急病等
のお役立情報**
 ●急病で受診を迷う時は
電話で相談

◆おとな救急電話相談 ☎#7119
 相談時間：24時間365日(令和7年4月1日から24時間となりました)
 ○プッシュ回線以外からは ☎022-706-7119

◆子ども夜間安心コール ☎#8000
 相談時間：毎日19時~翌8時
 ○プッシュ回線以外からは ☎022-212-9390



～今月の新刊案内～

— 小説・エッセイから —

- 「風を織る」 あさの あつこ
- 「幽霊写真展」 赤川 次郎
- 「モンスターシューター」* 新堂 冬樹
- 「灰は灰」 香納 諒一
- 「森羅記2」 北方 謙三
- 「あなたの命綱」 久坂部 羊
- 「分水 隠蔽捜査11」* 今野 敏
- 「春かずら」 澤田 瞳子
- 「被告人、A」* 中山 七里
- 「あいつらの末路」 真梨 幸子
- 「サチコ」* 群 ようこ
- 「花屋さんが夢見ることには」 山本 幸久
- 「グレタ・ニンプ」* 綿矢 りさ
- 「シルバー川柳 いまが幸せ編」* 「なんのこれしき！」 佐藤 愛子

— 社会の本 —

- 「らしい旅をはじめよう」 松浦 弥太郎
- 「古代ローマの教科書」
- 「3・11復興ふるさとの記憶を遺す希望の文化財」 山田 菜の花
- 「人はこんなことで破産してしまうのか」 永峰 英太郎
- 「ひのえうまにうまれて」 酒井 順子

— くら・芸術の本 —

- 「80歳の壁を越えた人たち」* 和田 秀樹
- 「集中力を爆上げするカフェインの教科書」 田原 優
- 「モールの小さな動物たち」 sksk. Handmade
- 「海苔弁31」 藤井 恵
- 「「徹子の部屋」の50年」
- 「人生、明るく！歌は長生きの薬」 細川 たかし
- 「辞書で身につく本当の英語力」 石原 健志

～南郷図書館新着資料～

- 「愛しいチグサ」 島田 荘司
- 「ウチの共有不動産揉めてます！」* 桂 望実
- 「ヤモリさんとご褒美」* 群 ようこ
- 「赤縄 神田職人えにし譚8」 知野 みさき
- 「ほどなく、お別れです4」 長月 天音
- 「森のパカンス」* 小川 糸
- 「憤怒の人」* 杉山 響子
- 「さいごにきみと笑うのだ」 星野 真理
- 「裏ワザ直伝！野菜のびっくりおもしろ栽培」
- 「60代がやってはいけない運動図鑑」 石部 伸之
- 「暦の手仕事」 中川 たま
- 「無定年の設計図」 三嶋(原) 浩子
- 「りぼん70'sおとめチック★エポック」 陸奥 A子

*印は小牛田・南郷に所蔵

～小牛田図書館・南郷図書館のご案内～

開館時間 10:00～18:00

休館日 月曜日、第1木曜日、祝日、年末年始

4月2日、6日、13日、20日、27日、29日

5月3日～7日、11日、18日、25日

※5月18日～25日の期間は南郷図書館のみ蔵書点検のため休館となります。

文芸

《小牛田歌会詠草》二月歌会

初詣での塩竈社には寒桜咲きおりきざはし心して登る
 干し柿に白粉がふいた 嫁さんに食べさせたいと皿に盛りおく
 辛うじて守りて来たる仕来りの一つに今朝は小豆粥炊く
 金銀の夫婦の簪を使い初む金婚式の年の始めに
 白銀の奥羽連山の眩しきに浮かぶ母校の「見よや」の校歌
 砂子光る雲のふすま絵今更に美しと見入りぬ 年改まり
 朝日浴びピンクに染まる雪山を遠見て今日もアクセルを踏む
 去年を経て咲きはじめたる蘭の花寒さ厭わず開花期を守る

《せせらぎ短歌会詠草》二月歌会

息子がそと我が前に置く誕生花デンドロビウムを両手に抱く
 元日の手首骨折は凶なれど家族の親切吉となりけり
 枯れ草を一つくわえて巣に戻る小鳥は泳ぐ木枯らしの中
 有明の月は真白に輝きて春立つ朝の飲びに満つ
 沢山のこびとのかまくら作りし子頬赤くして蝋燭灯す
 おしんこを摘まむ児を叱るおっぴさん行儀わるいと箸もてコッソ
 ひとり居の部屋に明るき花活けど友は来たらず今日も暮れゆく
 八十年戦いの無き我国よ真冬の空の青みて広し

《小牛田川柳同好会作品》

東大も灯台ならずご接待
 りくりゆうさん世界のハートわしづかみ
 アメリカを心配したら追いかけた
 地球みな緑に見える嬉しさよ

- | | | | | | | | | | | | | | | | | | | | |
|------|------|------|-------|-------|-------|-------|--------|------|-------|------|------|-----|------|-------|-------|------|------|------|------|
| 尾形晃子 | 梅田京子 | 原田光子 | 沖田カツオ | 成澤あき子 | 中村ゆり子 | 佐々木順子 | 佐々木百合子 | 渋谷裕子 | 渡邊智佳子 | 七海照美 | 大場妙子 | 扇直子 | 直枝由美 | 吉田ノリ子 | 渡邊美津子 | 當摩泰二 | 森マサ子 | 渋谷勝子 | 今野敏子 |
|------|------|------|-------|-------|-------|-------|--------|------|-------|------|------|-----|------|-------|-------|------|------|------|------|

スポーツ少年団の団員を募集します

美里町スポーツ少年団には、剣道、野球、サッカー、バスケットボール、バレーボール、卓球、テニス、少林寺拳法の8種目14団体が登録しており、約350人の子どもたちが元気に活動しています。

小学生、中学生の皆さん、スポーツ少年団員になって仲間との活動やスポーツを楽しみましょう。

保護者の皆さん、3歳から登録可能なので、子どもたちにスポーツの素晴らしさや友達と楽しく活動する体験をさせてみませんか。

なお、新規団体の登録も受け付けています。



▶問合先

美里町スポーツ少年団事務局（美里町トレーニングセンター内） ☎34-2865

✉suposyo@misatosupokyo.jp

武道フェスを開催します

▶日時 4月4日（土）10:00～12:00

▶場所 駅東地域交流センター
多目的ホール

▶内容 剣道と少林寺拳法の練習着着用や練習体験、武道向けのストレッチ指導、楽しいアトラクションなど



▶費用 無料

▶申込 事前に電話をいただくか、当日運動しやすい服装で直接会場にお越しください。

▶申込先・問合先

少林寺拳法宮城美里 阿部 ☎090-3750-7320

不動堂剣道 佐々木 ☎090-5573-7574

原子力に依存しない社会を！
人間は核と共存できない
核廃絶と脱原発へ

広 告

 **新規受講生入会特典 4月分無料!**
小学3年生～
高校生まで **新年度募集中!**
漢字検定 受験者募集中!
6/27日(土) 17:00～18:00 申込締切:5/22
詳しくは、Webサイトをご覧ください!

基本的に忠実・だから伸びる!

あるふあゼミナル小牛田校 
美里町藤ヶ崎1丁目55 (小牛田駅前大場酒店2F)

受講の申込み
お問合わせは ☎0229-33-1884

 **窓** を考える会社 **YKK AP**

YKK AP株式会社

東北製造所
宮城県大崎市三本木字吉田1 TEL.0229-52-3500 (代表)

東北支社
宮城県仙台市青葉区本町2-9-7 仙台YFビル4F TEL.022-263-4134





小林幸子
コンサート
2026

5月17日(日)

【昼】14:00 【夜】18:00
【全席指定】6,800円



7月12日(日) 開場14:15/開演15:00

[全席指定] 5,500円

一般発売 5月2日(土)

※四季の会、友の会会員先行予約あり
(詳細は各会報誌をご確認ください。)

※美里町文化会館のみ5月1日(金)
9時からWeb、電話予約

【Web】会館HPチケット予約フォームから

【電話】25-8698 または 33-2730

※文化会館のみ購入枚数4枚まで

※3歳以上有料(3歳未満は保護者1人につき1人まで膝上鑑賞可。
ただし、席が必要な場合は有料)
《プレイガイド》花野果市場/きただ商店/サトー楽器

美里町文化会館 イベント情報

※詳細はお問い合わせください

開催日	催し名	開演	主催・お問い合わせ
4/28(火)	健康ボイストレーニング教室(4月教室) 【参加無料】	19:30	美里町文化会館 ☎33-2730

お知らせ

◆トレーニングセンター

トレーニング室利用者講習会

日時 ①4月4日(土)16:00~
②4月17日(金)10:30~
場所 トレーニングセンター
トレーニング室
内容 利用ルールや器具の取扱い方法、(60分程度)、トレーニングメニューの相談(30分程度)※相談は任意。
定員 1講習 7人(要予約)
費用 受講料2,000円
問合先 トレーニングセンター
☎34-2865

◆町民ウォーキング

大島ウェルカムターミナルから龍舞崎まで多様な海岸風景を眺めながら歩いてみませんか。白い砂浜とエメラルドグリーン
の海、自然によって形成された荒々しい崖壁など要所に景勝地があり、気仙沼大島ならではの光景が楽しめます。
日時 5月24日(日)小雨決行
[トレーニングセンター]
8:15 出発
[南郷体育館]
9:00 出発
場所 気仙沼市大島(片道コース)
[ウォーキング時間]
約1時間30分

[ウォーキング距離]

4.5km程度

定員 先着38人
(定員になり次第締切)

費用 1,500円
(昼食代など含む)

持物 ウォーキングに適した服装や運動靴など、その他各自必要なもの。

申込 4月15日(水)9:00から受付開始。参加料を添えて、南郷体育館またはトレーニングセンターまでお申し込みください。

問合先 南郷体育館
☎58-0913

登録者
募集中!



美里町公式SNS



最新情報を発信中!



▲詳細はこちら

至誠天に通ず

4月を迎え、春の訪れとともに、新しい年度がスタートしました。桜の便りが届くこの時期は、進学や就職、転勤など、新たな一歩を踏み出された皆様も多いことと思います。

そうした4月は、新たな出会いを育む季節でもあります。今年も、4月23日から27日の期間、米国ウイノナ市の訪町団が美里町を訪れます。中高生15人と大人6人が、美里町で文化体験やホームステイなどを通じて、多くの町民の皆さんと出会い、交流を深めることでしょう。ぜひ、町内でウイノナの皆さんを見かけましたら、気軽にお声掛けください。

さて、本町におきましては、町の将来を導く羅針盤となる「第2次美里町総合計画・美里町総合戦略第3期基本計画」の新たな計画期間が始まります。新たな決意で町政各般にわたり積極的に施策を遂行してまいりますので、皆さまにおかれましては、引き続き、ご理解とご協力をお願いいたします。

今年度も広報紙を通して、あらゆる話題を皆さまにお届けしたいと思いますので、ぜひご覧いただければ幸いです。

美里町長 相澤 清一

副町長に

すだまさよし 須田政好氏が再任しました

3月18日に開催された令和7年度美里町議会3月会議において、議会の同意を得て、副町長に須田政好氏が再任しました。

任期は、令和8年4月1日から令和12年3月31日までです。



鹿島台高清水線牛飼バイパスが開通しました

3月14日、これまで整備が進められていた主要地方道鹿島台高清水線牛飼バイパスが開通しました。

当日行われた開通式では、関係者など約15人が参加し、新たな道路の開通を祝いました。

今後、歩行者の安全確保や通勤・通学時における交通渋滞の緩和が期待されます。



広 告



KYOYOU

変化を恐れず
挑戦します

はばたく
300社

健康経営優良法人
2025

キョウユ-株式会社

〒987-0006 美里町関根字新苗代江123
TEL:0229-34-2329 FAX:0229-34-1965
URL: https://www.kyouyu.jp

業務内容

- ・精密機械部品加工
- ・省力化機械装置設計・組立

マイナス5歳の艶髪叶える美容室

ブランシェ by チヨ \初めてのお客様限定/
ご新規様優待キャンペーン

カット&白髪染め3000円割引!
(毛髪内部ケア付・ロング料金別途) 通常13200円(税込) → 9900円(税込)

※ご予約は↓QRコードよりネット予約または、お電話でお待ちしております。



ブランシェbyチヨ / 美里町字藤ヶ崎町131-2
TEL 0229-33-3711

今月のお知らせ



南郷病院からの お知らせ

風邪症状で受診を希望される方へ

診察対象は、小学生以上となります。乳幼児については、水曜日のみ対応可能です。

内科診察日 月曜日～金曜日
 外科診察日 月曜日～金曜日
 小児科診察日 毎週水曜日
 整形外科診察日

4月9日(木) 9時～
 4月23日(木) 9時～
 眼科診察日

4月22日(水)
 受付時間

【内科・外科】
 8時30分～11時30分、
 12時30分～16時

【小児科】
 8時30分～11時、
 12時30分～14時30分

診療時間

【内科・外科・小児科】

9時～12時、14時～17時

【整形外科・眼科】

予約制となっております。予約は内科外来で14時～17時に受け付けています。診療当日の受付時間と診療時間は、予約時にご案内いたします。また、診察日が変更となる場合がありますので、電話などでご確認ください。

休診日 土曜日、日曜日、祝日、
 年末年始は休診となります。

問合先 町立南郷病院

☎58-1234



病院事業
 (南郷病院)
 のページ↑



子育て

◆4月の子育て支援行事

【このぼり制作】

日時 4月17日(金)10時30分～

問合先 南郷子育て支援センター

☎58-0081

◆その他の行事予定について

他にもたくさん行事を予定しています。他の行事や詳細については、美里町ホームページをご覧ください。



子育てイベント
 町内の関係者のページ

◆親子サークル

ぶつくしえるぶ

親子サークル「ぶつくしえるぶ」は、0歳から小学生までの親子さんが楽しめる活動が盛りだくさん！

「子どもたちの豊かな体験」「親子のふれあい」「パパママの癒しと学び」を大切に活動する「親子サークル」です。

【はじまりの会&おやつパーティー】

新年度のスタート！みんなで楽しくあそんで、おやつを食べながら交流します♪はじめての方もお気軽にご参加ください。

日時 4月26日(日)10時～12時

場所 駅東地域交流センター

対象 どなたでも参加可

申込 4月19日(日)まで

ホームページから申込

※詳細はホームページをご覧ください。

【親子でリトミック】

音楽に合わせて楽しく体を動かそう♪リズム遊びや音楽体験を親子で楽しみます。

日時 4月28日(火)14時30分～

場所 駅東地域交流センター

対象 親子(0歳～年長)、小学生

申込 4月21日(火)まで

ホームページから申込

※詳細はホームページをご覧ください。



【放課後つんど部】

遊びながら、動けるカラダを育てよう！楽しく体を動かす時間です。運動が得意な子も、ちよつと苦手な子も大歓迎♪新年度メンバーを募集します。

活動日 5月20日(水)※年間15回を予定。月2回(水曜日開催)

場所 駅東地域交流センター

対象 小学1～6年生

登録料 1,500円(年間)

申込 4月末日まで

申込フォームで

受付



※詳細はホームページをご覧ください。

問合せ先

親子サークル ぶつくしえるぶ
bookshelf.misato@gmail.com



◆近代文学館・南郷図書館からのお知らせ

問合せ先 近代文学館

☎33-3030

南郷図書館

☎58-1212

【じじいの読書週間イベント】

小牛田・南郷図書館では、「じじいの読書週間」(4月23日)に合わせ、スペシャルおはなし会や楽しいイベントを開催します。ぜひお越しください。

・ブックラリーにチャレンジ!

図書館がおすすめする本を読み

進んでスタンプを集めるブックラリーを行います。自分に合ったコースを選んで、1年かけてじっくり本を読んでみませんか。スタンプが全て集まるとプレゼントがもらえます。詳しくは、各図書館のカウンターにお問い合わせください。

期間 4月23日(木)～令和9年3月28日(日)

対象 乳幼児～小学生

・【じじいの読書週間】スペシャルおはなし会

日時 5月9日(土)

10時30分～(30分程度)

場所 近代文学館2階
視聴覚会議室

内容 絵本の読み聞かせや手遊びなど

対象 幼稚園児以上

日時 4月25日(土)14時～

場所 南郷庁舎102会議室

内容 絵本の読み聞かせやパネルシアターなど

定員 20人

【おはなし会】

・おひざにだっこ(小牛田図書館)

日時 毎週火曜日 10時30分～

(20分程度)

場所 小牛田図書館絵本コーナー

対象 乳幼児とその家族

・おはなし会(小牛田図書館)

日時 毎週土曜日 10時30分～

(20分程度)

場所 小牛田図書館絵本コーナー

対象 幼稚園児～小学生

・おはなし広場(南郷図書館)

日時 毎週火曜日 13時30分～

(20分程度)

場所 南郷図書館児童コーナー

対象 幼稚園児～小学生

【貸出冊数制限解除のお知らせ】

じじいの読書週間および蔵書点検に伴い、次の期間は本・雑誌・紙芝居が何冊でも借りられます。

期間 4月23日(木)～6月25日(木)

◆火災発生時(鎮火時)の防災行政無線による放送区域を変更します

美里町では、火災発生時の消防団の迅速な出勤を目的に、防災行政無線を使用した火災発生(鎮火)の放送をしています。これまでは原則として、火災の発生した場所に応じて、小牛田地域と南郷地域に分けて放送していました。令和

8年4月1日から旧町境を管轄する消防団の連携強化や火災予防啓発のため、火災発生時(鎮火時)の放送を全町域一斉に放送します。

問合せ先 防災管財課

☎33-2142

◆忘れずに狂犬病予防注射を打ちましょう!

飼い犬は、狂犬病予防注射を年に1回受けることになっています。忘れずに受けさせましょう。

また、今年度も5月に集合注射を実施します。日程などは、4月上旬に案内ハガキを送付しますのでご確認ください。

問合せ先 町民生活課

☎33-2114

◆新たに指定しました

美里町水道事業指定給水装置工事事業者として、次の業者を指定しました。

・阿部久電機商会

石巻市小船越字小待井20

☎0225-983693

・ハイパー株式会社

塩竈市西玉川町9番13号

☎0223-3622008

・株式会社 TAMAMUSHI設備

大崎市古川栄町15番30号2階

☎23-6332

◆水道メーターの定期交換を実施します

水道事業所では、有効期限の近付いた水道メーターの交換作業を実施しています。

皆さまの敷地内で委託を受けた業者が作業しますので、何卒ご理解とご協力をよろしくお願ひします。

なお、対象のお宅にはお知らせを配布します。

作業期間 5月中旬～10月末

作業業者 フジ地中情報(株)東北支店
問合先 美里町水道お客様センター

☎33-2775

◆春の農作業安全確認運動展 開中!!!

徹底しよう! 農業機械の転落・転倒対策

乗用トラクターなど農業機械の転落・転倒による事故が多く発生しています。

春の農繁期を前に、事故の防止や被害軽減対策を講じ、安全に作業を行います。

・ほ場周辺の危険箇所の確認

・危険箇所での減速、危険箇所の迂回などによる危険回避

・乗用型トラクター運転時における安全フレームの装着およびシ

ートベルト、ヘルメットの着用・作業機を付けた状態で公道走行する際の灯火器類の設置など、公道走行時の法令順守



◆固定資産税台帳の縦覧および閲覧を実施します

地方税法第416条第1項の規定により、固定資産の価格を決定し、固定資産税台帳に登録した内容の縦覧を実施します。なお、閲覧は通年行っています。

期間 4月1日(水)～6月1日(月) 9時～16時

※12時～13時、土・日曜日および祝日は除く。

場所 税務課

手数料 期間中は無料

問合先 税務課 ☎33-2115

◆置き配バッグ・ボックスの購入を支援します

置き配バッグまたは置き配ボックスを購入した方に、購入金額に応じて、県公式デジタル地域ポイント「みやぎポイント」を3,000

0ポイントまたは5,000ポイント還元します。

申請期間 6月30日(火)まで
申請方法 みやぎ県民公式アプリ「ポケットサイン」のアンケート機能から申込

問合先 宮城県環境生活部環境政策課

☎022-211-2661



◆春の交通安全県民総ぐるみ運動

4月6日(月)から15日(水)までの10日間、全国一斉に春の交通安全県民総ぐるみ運動が実施されます。町民の皆さんにおいても交通ルールを守り、正しい交通マナーを習慣づけて交通事故防止に努めましょう。

問合先 防災管財課

☎33-2142



広 告



子宮頸がんワクチン接種 予約不要
わんや産婦人科
 医学博士 院長 太田 司
 オサン オサン 大崎市古川駅南3-11-2 (イオン古川店そば)
 ☎0229-21-0303 Instagram 始めました

4/25(土)26(日)開催!! (あさ 10:00~ 夕方 16:00)
遠田郡リフォーム祭り
 住宅省エネ 2026キャンペーン 断熱 サッシ お風呂 キッチン トイレ 給湯器
 補助金を活用して**お得に**リフォームしませんか?
 「どのようなリフォームをするとどれくらいもらえるの?」
 ぜひ当社にお気軽にご相談してください!
 かきざきじゅうせつ 検索 ☎0120-970-326

◆令和8年度宮城県前期養育
里親・養子縁組里親登録研修

さまざまな理由により家庭で暮らせない子どもたちがいます。そうした子どもたちを自分の家庭に迎え入れ、温かい愛情と正しい理解をもって育てる「里親」が必要とされています。

「里親」になることを希望する方のための、里親登録研修を開催します。

受講申込期間 4月8日(水)～

5月8日(金)

研修日程

・基礎研修 講義：6月6日(土)、
実習：6月20日(土)

・登録前研修 講義：7月4日

(土)～5日(日)、実習：7月中
の連続した2日間

開催場所

・講義 宮城県庁舎・講堂、日立
システムズホール仙台

・実習 県内の児童養護施設・乳
児院

申込方法 宮城県北部児童相談所

☎22-0030

研修に関する問合せ先

みやぎ里親支援センター(けやき

☎022-718-1031

◆用紙コーナーの撤廃について

国税庁では、税務行政のデジタル化(DX)を進めています。

この取組の一環として「用紙コーナー」を順次撤廃することとなりました。(令和8年6月までに完全撤廃します。)

用紙コーナー廃止後も、申告・届出に必要な書類を取得できるよう、国税庁ホームページからオンラインで必要な様式を取得できます。



◆第64回美里町卓球大会

(2月11日、トレーニングセンター、敬称略。)

・一般団体

優勝 前畑家

準優勝 アルプスアルパインA

第3位 美里町卓球協会

・男子シングルス

優勝 前畑光瑠

準優勝 高野直也

第3位 平山瑞樹

・女子シングルス

優勝 田村心優

準優勝 小野寺智美

第3位 平田風

・ラージボール団体

優勝 鹿島台もくれん卓球会
(高橋哲也、尾形文博、高橋けい子、安部公代)

準優勝 青生卓球愛好会A(佐藤大、石田利則、鈴木きみゑ、加藤恵美)

第3位 青生卓球愛好会B(村上啓二、石山澄子、門馬恵子)

・ラージボールダブルス

優勝 佐藤大、加藤恵美

準優勝 村上啓二、石山澄子

第3位 尾形文博、安部公代

広 告

住まいのお悩みをご相談下さい
快適な生活のお手伝い!

- 床板の補修・壁紙・障子・襖の張替え
- 窓・網戸等の取付・修理作成
- アパート・貸家仲介・土地売買
- 耐震診断・各種助成金活用住宅リフォーム工事

Total House Support
有限会社カクタ硝子建材・建築不動産

〒987-0005
宮城県遠田郡美里町北浦字新原3-1 TEL 硝子建材 0229-32-2679
営業時間AM9:00~PM6:00 日曜定休日 建築不動産 0229-32-3066

広 告

セレモニーホール 家族葬ホール
佛光殿 佛光殿別館
ヨークベニマル小牛田店隣 美里町北浦字姥ヶ沢12-8

- 直葬・家族葬・寺院葬・お別れ会など
各宗教対応 ご提案させていただきます
- 事前相談・事前見積もりを承っております

総合葬祭 縁起堂 TEL 0229 (32) 2910

新築工事 / リフォーム工事 / 下水接続工事 / 外構工事
お陰様で50周年

新日本商事株式会社
美里町北浦字天神南35番1
TEL 0229-34-2242 URL http://www.njtrade.jp/

各課の直通電話番号 市外局番 0229

～各課へ直接つながる直通電話をご利用ください～

【本庁舎・小牛田地域】

総務課(代) ☎33-2111
 総務課秘書室 ☎33-2112
 総合案内相談窓口 ☎33-2164
 議会事務局 ☎33-2118
 企画財政課 ☎33-2113
 防災管財課 ☎33-2142
 税務課 ☎33-2115
 会計課 ☎33-2116
 町民生活課 ☎33-2114
 建設課(東庁舎) ☎33-2143
 水道事業所(浄水場) ☎33-2775
 下水道課(浄水場) ☎33-2193
 まちづくり推進課(中央コミュニ
 ティセンター) ☎33-2180
 トレーニングセンター
 ☎34-2865
 健康福祉センターさるびあ館
 (健康福祉課) ☎32-2946
 (長寿支援課) ☎32-2941
 起業サポートセンターkiribi
 ☎25-3329
 子ども家庭課 ☎33-1411
 小牛田保育所 ☎32-2676
 小牛田子育て支援センター
 ☎32-1877
 美里児童館 ☎32-2943

【南郷庁舎・南郷地域】

南郷庁舎(代) ☎58-1211
 町民窓口室 ☎58-1211
 産業振興課 ☎58-2374
 農業委員会 ☎58-1214
 徴収対策室 ☎58-2303
 美里町納付推進センター
 ☎59-1611
 教育委員会教育総務課
 ☎58-0500
 (学校教育支援室) ☎87-8355
 農村環境改善センター
 ☎58-0123
 南郷体育館 ☎58-0913
 南郷子育て支援センター
 ☎58-0081
 美里町立南郷病院 ☎58-1234
 スイミングセンター
 ☎58-2220
 文化会館 ☎33-2730
 近代文学館 ☎33-3030
 南郷図書館 ☎58-1212
 郷土資料館 ☎090-2796-9369

防災行政無線
 放送内容確認電話
 ☎32-5915

町章



美里町の「み」をモチーフに、さわやかに風が吹く、自然いっぱいの大地をイメージし、住民の団結、自然と住民の調和を表現しています。先人から受け継ぐ歴史と文化を宝に、共に飛躍していく願いが込められています。

人 口 & 世 帯 数

【令和8年3月1日現在】

人口 22,444人 (前月比 -40人)
 男 10,966人 (前月比 -25人)
 女 11,478人 (前月比 -15人)
 世帯数 9,419世帯 (前月比 -5世帯)
 2月中の
 出生 4人、死亡 25人
 転入 35人、転出 54人

新みやぎ農業協同組合の店舗統廃合に伴う町税等口座振替の対応について

- Q1. 町税等の口座振替等で町に届出をしている口座の変更手続きは必要ですか？
 →口座振替依頼書の再提出の必要はありません。
- Q2. 4月11日の支店統廃合は、通帳の支店名の変更は必要ですか？
 →通帳の変更手続きをしなくても、届出いただいている口座から引き落としされます。
- Q3. 店舗統廃合により、町からの通知と通帳の支店名が異なっている場合でも引き落としされますか？
 →通知の支店名と通帳の支店名が異なっても引き落としされます。町の対応としましては、4月11日の店舗統廃合後、町に登録された口座の支店変更処理を順次行います。通知が旧支店名で表示される場合もありますが、振替に支障はありません。

国保医療費のお知らせ

令和7年11月診療の国保医療費をお知らせします。

- ・被保険者数 4,644人
- ・医療費総額 177,267,905円
- ・町の負担金 154,522,313円
- ・個人負担額 22,745,595円
- ・1人当たりの町の負担 33,273円

※次のときは手続きが必要です。忘れずに手続きをお願いします。

- ▶社会保険などに加入したとき
- ▶限度額適用・標準負担額減額認定の91日以上
 の長期入院に該当するとき

問合せ先 町民生活課 ☎33-2114

広 告

土田畑村でサウナ体験♪

サウナ

詳細は [cheof](http://cheof.jp)

指定管理者
株式会社アリエンティルコンサルタンツ
美里事務所

公益財団法人

大場愛語会

理事長 大場 穰

遠田郡美里町南小牛田字町屋敷53番地
 TEL0229-33-3121

美里町の青少年の健全育成のために
 奨学金の貸与を行っています。

各種相談 一人で悩まず、ご相談ください。

相談種目	相談内容	日時	場所	問合せ先
行政相談 町政相談	行政相談委員兼町政相談員が国や町など行政機関などの業務に関する苦情や意見、要望などの相談に応じます。	4月14日(火) 10:00~12:00	中央コミュニティセンター	総務課秘書室 ☎33-2112
		4月21日(火) 10:00~12:00	南郷庁舎 ※事前に電話でお申し込みください。	町民窓口室 ☎58-1211
消費生活相談	商品やサービスなど消費生活全般に関する相談に応じます。	月~金曜日 ※祝日は除く。 9:00~16:00	本庁舎1階 消費生活相談窓口	町民生活課 ☎33-2114
人権相談	人権擁護委員が人権問題や関連する諸問題の相談に応じます。	4月9日(木) 10:00~15:00	健康福祉センター さるびあ館	健康福祉課 ☎32-2946
高齢者に関する相談	高齢者の介護、健康や病気、お金や財産管理、心配ごとや困りごとなどの相談に応じます。	月~金曜日 ※祝日は除く。 8:30~17:15	健康福祉センター さるびあ館	長寿支援課 地域包括支援センター ☎32-2944
子どもや家庭での悩み相談	生活相談員が子育てやDVなどで悩んでいる方の相談に応じます。	月~金曜日 ※祝日は除く。 8:30~17:15	健康福祉センター さるびあ館	健康福祉課 ☎32-2945
子育て相談 虐待相談	相談員や支援員が0~18歳までの子育ての悩みや虐待についての相談に応じます。	月~金曜日 ※祝日は除く。 8:30~17:15	中央コミュニティセンター	こども家庭センター ☎25-5252
起業相談	起業を考えている方や起業準備中の方などの相談に応じます。	4月10日(金) 9:00~17:00	起業サポートセンターKiribi	起業サポートセンターKiribi ☎25-3329
事業承継相談	事業存続のため、親族内や第三者への事業承継を検討している方の相談に応じます。	4月16日(木) 10:30~16:00	起業サポートセンターKiribi	起業サポートセンターKiribi ☎25-3329
ふくし相談	くらしに関わる福祉の困りごとなど、社協事務局で随時相談に応じます。	月~金曜日 ※祝日は除く。 8:30~17:15	駅東地域交流センター	美里町社会福祉協議会 ☎32-2940
無料法律相談	相続の手続き・借金問題など、司法書士が相談に応じます(1人当たり30分程度)。完全予約制で、電話にてお申し込みください。	4月17日(金) 13:30~16:00	駅東地域交流センター	美里町社会福祉協議会 ☎32-2940 (予約電話)
不登校相談	悩みを抱え、登校が難しくなっている児童生徒やその保護者を対象に、相談を受け付けています。	月~金曜日 ※祝日は除く。 8:30~16:00	南郷庁舎2階 はなみずき教室	学校教育支援室 ☎87-8355
農家相談	農地、農業経営、新規就農などについての相談に農業委員会委員が応じます。	4月7日(火) 9:00~12:00 (受付は11:30まで)	南郷庁舎1階 会長室 ※事前に電話でお申し込みください。	農業委員会事務局 ☎58-1214

広 告

美里町農産物直売所

花野果市場 はなやかいちば

AM9:00~PM6:00

宮城県遠田郡美里町練牛6号12番地

TEL 0229-59-1320

<http://www.misato-hanayaka.com>



新学期スタート！
一歩先へ行こう！



詳細はこちらから
(Facebook)

千田と一緒に勉強して新学期のスタートに良い成績を修めてみませんか？
基礎からのしっかりした指導で成績アップ！
まずはメールでお気軽にご相談ください。
対象：中学生(全教科) 高校生(理系教科・英語)

家庭教師の千田 (不動産中出身/東北大大学院修了)
指導料：1時間3000円～
お問い合わせ chida_tatsuya@outlook.com



休日急患診療医

(診療時間 午前9時～午後5時)

4月 5日(日)	袖井クリニック	美里町	☎31-1188
12日(日)	宮野内科医院	涌谷町	☎43-5031
19日(日)	こごた整形外科クリニック	美里町	☎32-2011
26日(日)	高城利江整形外科	美里町	☎31-1230
29日(水)	涌谷町国保病院	涌谷町	☎43-5111
5月 3日(日)	美里町立南郷病院	美里町	☎58-1234
4日(月)	小牛田内科クリニック	美里町	☎32-5959
5日(火)	涌谷町国保病院	涌谷町	☎43-5111
6日(水)	東泉堂病院	涌谷町	☎42-3333

水道当番店

(休日は緊急の場合のみです)

小牛田地域(土・日曜日、祝日当番)

4月4日、5日、29日、5月2日、3日	(株)ダイテック	大崎市松山	☎29-9263
4月11日、12日、5月4日	石橋設備工業	美里町	☎090-8257-1658
4月18日、19日、5月5日	(有)北浦工業	美里町	☎34-3062
4月25日、26日、5月6日	(有)大友燃料店	美里町	☎32-2007

南郷地域(土・日曜日、祝日当番)

4月4日、5日、18日、19日、29日、5月2日、3日、5日	(有)ケー・イー・アイ	美里町	☎59-1680
4月11日、12日、25日、26日	遠田設備工事(株)	美里町	☎87-8989
5月4日、6日			

お悔やみ(2月16日～3月15日申出分)

行政区	氏名	年齢
八幡	瀬川 春雄	89
牛飼3区	伊藤 榮子	77
町2区	相澤 正義	84
町2区	佐野 則雄	79
不動堂4区	上野 ヨシコ	106
不動堂5区	阿部 郁雄	78
不動堂6区	山田 よし子	96
志賀町	近藤 與志雄	75
志賀町	藤島 たえ子	92
二又	齋藤 幹男	87
彫堂	後藤 圭市	58
大口	伊藤 徳子	74
平針1区	今野 よしの	96
松ヶ崎	公平 雪子	95
和多田沼1	菊地 薫	90
中二郷2	山本 安治	93
いなほの里	熊谷 ふみ子	93

※お悔やみ欄に掲載を希望された方のみ掲載しております。(敬称略)

今月の納期

- 4月30日
- 国民健康保険税(第1期)
- 介護保険料(第1期)
- 国民年金保険料(3月分)

町内の交通事故発生状況

項目別 年別	総発生件数		物損事故件数		人身事故件数					
					件数		死者		傷者	
	当月分	累計	当月分	累計	当月分	累計	当月分	累計	当月分	累計
令和8年2月	41	(77)	39	(74)	2	(3)	0	(0)	2	(3)
令和7年2月	15	(68)	15	(63)	0	(5)	0	(0)	0	(5)
増減	26	(9)	24	(11)	2	(-2)	0	(0)	2	(-2)

2月中に発生した事故、()は1月からの累計です。 遠田警察署
～飲酒運転はしない させない ゆるさない～

広 告

各宗葬儀一式・葬祭会館・花輪・生花
仏壇・仏具・神具
365日 24時間いつでも対応いたします。

(有)鹿島台葬祭
TEL 0229-56-3916

(有)テンゼン
TEL 0229-43-6050
会員募集中・事前相談受け賜ります。

小規模葬・家族葬・自宅葬・寺院葬
小規模空間で大切な方をあたたかく見送りたい

株式会社 東部葬祭
せしモ二ーホール東葬

葬祭会館 **こごたホール**
なごみ **和み**
県道19号線沿い 美里町役場交差点そば

葬祭会館 美里町北浦字川戸浦89番地3 店舗 美里町北浦字北田63番地4

24時間受付 ☎0120-76-3031
http://www.tobusosai.com/ 東部葬祭 (ホームページ)



むし歯のなかった子 (3歳児健診 令和8年2月25日実施)

3歳児健診でむし歯のなかった子どもたちを紹介します！



はやさか なゆ
早坂 椰友ちゃん
(牛飼2区)



おおた かける
太田 翔琉くん
(峯山)



いとうかのか
伊藤叶乃華ちゃん
(中組)



ふくだ とうま
福田 叶真くん
(彫堂)



よしだ いな
吉田 慧那くん
(的場柳原)



いしはら のあ
石原 叶彩ちゃん
(駒米)



いしはら のの
石原 叶望ちゃん
(駒米)



はたなか そうた
畑中 蒼汰くん
(大柳3)



いとう ゆうせい
伊藤 悠晴くん
(上二郷1)

◆災害情報案内サービス

☎050-5536-6964

大崎消防本部が運営するサービスで火災発生
情報などを聞くことができます。

児童相談所虐待対応ダイヤル 親子を救うプロがいます。



いち はやく

189

通話無料
匿名可能
秘密厳守

広 告

ヤマセ電気株式会社

感謝の心を信条に
信頼性の高い商品を作り続けて半世紀

創業第2期を共に働く従業員募集中！

製品設計・金型設計・生産技術
品質管理・製造管理・生産管理
営業スタッフ・生産設備オペレータ

本社：色麻町四童字はぬ木町154-1
美里工場：美里町青生字柳原80

☎ 0229-32-5663 ㊟ 0229-31-2235

ヤマセグループ
ホームページ

宮城県遠田郡美里町の法律事務所です

あじさい法律事務所

弁護士 鈴木 絢子 (仙台弁護士会)

地域の皆さまの法的トラブル解決のため、分かりやすく丁寧な
ご説明を心がけております。どうぞお気軽にご相談ください。
お電話でご予約をお願いいたします。

[住所]〒987-0001
遠田郡美里町字藤ヶ崎116-11 ミルフィユ504
[電話] 0229-25-4677 (平日午前9時～18時)
[HP] <http://ajisai-law.com/> ★無料法律相談受付中

広報に掲載する広告については総務課秘書室までお問い合わせください ☎33-2112

発行：美里町 編集：総務課秘書室
〒987-8602
宮城県遠田郡美里町北浦字駒米13

TEL 0229-33-2112
FAX 0229-33-2159
URL: <https://www.town.misato.miyagi.jp>
E-mail: info@town.misato.miyagi.jp

【印刷】

美里町印刷所