

# MISATO

広報みさと

9

No.335

2024

はつきよいのこつた！

## 主な内容

- 美里町立美里中学校の整備状況等について ..... 5
- 高齢者福祉サービスをご活用ください ..... 12

# えきフェス MISATO & みさと花火



8月4日、JR小牛田駅東ロータリーを会場に「えきフェス MISATO2024」が開催されました。会場では、人気のレールスターやミニSLの乗車体験、県内高校生による熱いダンスコンテスト、小牛田高等学園フラダンス部によるステージショーなどたくさんの催しが行われ、盛り上げました。



息の合ったダンスを見せる  
小牛田高等学園フラダンス部



ハイレベルなダンスパフォーマンスで  
優勝した常磐木学園高校「Gladiolus」



ミニSLなどの乗車体験



夜空を彩る花火

8月14日、牛飼水辺公園において「みさと花火2024」が開催されました。会場では、駒の会による和太鼓演舞、県内出身の演歌歌手渡辺亮子さんによる歌謡ショーが披露されるとともに、相澤町長のカウントダウンで約1,800発の花火が打ち上げられ、夏の夜空を彩りました。



渡辺亮子さんによる歌謡ショー



駒の会による和太鼓演舞



## ちびっこ相撲大会 ～小牛田場所～



8月12日、「第51回美里町ちびっこ相撲大会小牛田場所」が開催されました。

この大会は本小牛田夏祭り実行委員会が中心となり、青少年の体力向上や健全育成を目的に毎年開催しているもので、今年で51回目を迎えます。会場となった美里町トレーニングセンターでは、町内3つの小学校合わせて41人のちびっこ力士たちが力強さあふれる取組を見せ、会場を沸かせました。なお、大会の優勝者は次のとおりです。（敬称略）

<団体戦> 不動堂小

<個人戦> ※個人戦1年には未就学児を含む。

- |                |                |
|----------------|----------------|
| 1年 鎌田瑛翔（北浦小）   | 2年 佐々木俊真（中埜小）  |
| 3年 佐々木透雄（不動堂小） | 4年 佐々木蒼馬（小牛田小） |
| 5年 武蔵大輝（南郷小）   | 6年 半田利央（不動堂小）  |

## 先輩に学ぶ 三神泉氏講演会



7月17日、中埜小学校において、同校の卒業生で「すばる望遠鏡」の開発に携わった三神泉氏の講演会が開催され、同校の児童や地域住民などが参加しました。

講演では、世界最大級の大きさを誇る「すばる望遠鏡」の開発秘話などが紹介され、児童たちは宇宙の壮大な話に目を輝かせていました。後半には、自身の経験を踏まえて「夢を持つこと、人の役に立つために勉強することが大切」と後輩に向けてエールを送りました。

## スタンプを集めて美里町の美味しいものを当てよう！ 美里町北浦梨フェア2024 開催

問合せ先 産業振興課(美里町起業サポートセンターKiribi内) ☎25-3329

「北浦梨」の収穫シーズンを迎えました。今年の「北浦梨フェア」は町内外の23店舗が参加します。フェア参加店で買い物をして、スタンプを集め応募すると美里町の特産品が当たるスタンプラリーも開催します。秋の訪れを感じる味わいを、ぜひお楽しみください。

**開催期間** 9月1日(日)～9月30日(月)

※フェア参加店などはホームページ  
で掲載します。



スタンプラリー  
参加店はこの  
のぼりが目印  
です。



## 農林水産祭参加 令和6年度宮城県総合畜産共進会

問合せ先 一般社団法人宮城県畜産協会 経営支援課 ☎022-298-8473

牛や豚の体型や肉の品質などの育種改良が最も優れた個体を決定する「宮城県総合畜産共進会」が開催されます。

|       | 会期                       | 場所                    | 出品<br>予定頭数 |
|-------|--------------------------|-----------------------|------------|
| 肉用牛の部 | 9月7日(土)<br>9:00～12:30    | みやぎ総合家畜市場<br>(美里町)    | 87頭        |
| 乳用牛の部 | 9月25日(水)<br>9:30～12:30   | みやぎ総合家畜市場<br>(美里町)    | 80頭        |
| 肉豚の部  | 10月25日(金)<br>11:30～12:00 | 宮城県食肉流通公社<br>(登米市米山町) | 150頭       |

### 販売会(9月7日のみ)

畜産物および地場産品の  
即売など、畜産相談コー  
ナー  
※販売品は午前中に売り  
切れとなる場合があります。

## 秋の交通安全県民総ぐるみ運動

問合せ先 防災管財課 ☎33-2142

9月21日(土)から30日(月)までの10日間、  
全国一斉に秋の交通安全県民総ぐるみ運動が実  
施されます。歩行者や自転車は明るい色の服や  
反射材を着用し、車のライトを早めに点灯して、  
皆さんで夕方から夜にかけての交通事故を防止  
しましょう。また、20日(金)には、美里町  
交通安全町民大会を開催しますので、町民の皆  
さんもぜひ  
お越しくだ  
さい。



### ◆美里町交通安全町民大会

**日時** 9月20日(金) 10:00～11:30

**場所** 文化会館

**内容** 小学生の交通安全意見発表、美里町交  
通安全母の会連合会による寸劇など

### 広 告

Architectural Products<sup>®</sup>  
社会を幸せにする会社。  
— We Build a Better Society Through Architectural Products —

YKK AP株式会社

東北製造所  
宮城県大崎市三本木字吉田1 TEL.0229-52-3500 (代表)

東北支社  
宮城県仙台市青葉区本町2-9-7 仙台YFCビル4F TEL.022-263-4134



## 美里町立美里中学校の整備状況等について

問合せ 教育総務課 ☎58-0500

### 01 美里中学校の工事進捗状況

令和7年4月1日の開校に向け、整備を進めています。現在の工事進捗率は約60%となっており、令和7年2月末の完成を予定しています。

なお、現場の上空写真や工事内容など、下記ホームページでもご覧になれます。

<https://hashimototenkoji.main.jp/misatojh-kentiku/>

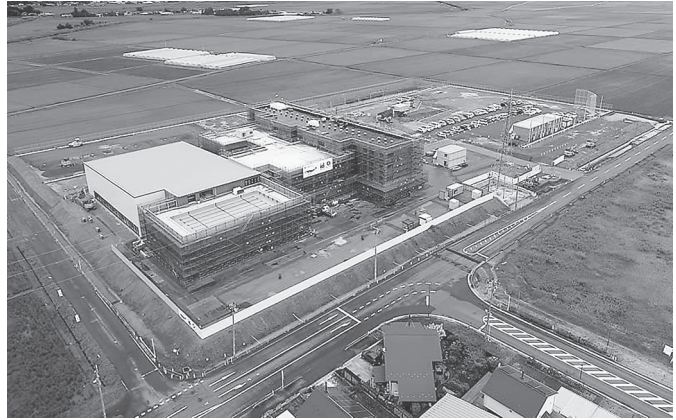

※居関氏のデザインを原案に補修を加えたものになります。

### 02 美里中学校校章が決定

校章デザインは、昨年に公募し、234件の応募をいただきました。美里町新中学校開校準備委員会で協議を重ね、その中から居関 孝男 氏（京都府）の校章デザインが選定されました。

デザインにある3本の線（美里の「み」を表す）は、統合する3中学校と中学生活の3年間を表し、その直線は真直ぐで素直な心を、曲線は融和な気持ちを表現しています。また、中央に「中」、上下に「美里」を配し、全国への発信を願いデザインされています。

### 03 美里中学校校歌が完成

9ページの「まちニュース」でも紹介していますが、美里中学校の校歌を町内在住の館内 浩二 氏（作詞）、館内 聖美 氏（作曲）に依頼し、制作していただきました。昨年、公募した歌詞に入りたい言葉・フレーズなども取り入れた校歌となっています。今後、レコーディングを行い、開校に向けて準備を進めてまいります。



## 広 告

### 9月受講無料キャンペーン

9月1日～30日まで、新規受講申し込みの方は、**9月分の受講料を無料**とさせていただきます。対象学年に制限はありません。早めのお申し込みがオトクです。お電話はお早め!!

詳しくは、Webサイトをご覧ください!

基本に忠実・だから伸びる!

**あるふあゼミナール小牛田校**

美里町藤ヶ崎1丁目55(小牛田駅前大場酒店2F)

受講の申込み  
お問い合わせは **☎0229-33-1884**

解体のことならまかせて安心

建設業 宮城県知事許可(般-4)第18022号  
宮城県 山形県 岩手県収集運搬許可

## (有) 光栄建設工業

代表取締役 門間 健

大崎市古川飯川字矢根倉 67-1

☎0120-262-567

TEL (0229) 26-2056 · FAX (0229) 26-2050

## 児童手当法の改正に伴う申請について

問合せ先 子ども家庭課 ☎33-1411

令和6年10月1日より児童手当法が改正されます。改正に伴い、申請が必要な方は下記のとおり、受付期間内に申請してください。

なお、既に児童手当を受給している方には、児童手当法の改正による変更内容の通知を9月末に郵送します。詳細については、下記のQRコードから町のホームページをご覧ください。

### 【新規の申請が必要な方】

- ①高校生年代のみの児童を養育している方
- ②中学生以下の児童を養育しているが、所得上限限度額を超過し、児童手当も特例給付も受給していない方
- ③施設等受給資格者である方でその委託等されている児童のうちに、高校生年代の児童がいる方



▲ホームページはこちらから

### 【増額の申請が必要な方】

- ④現在児童手当を受給していて、高校生年代の児童が登録されていない方
- ⑤現在児童手当を受給していて、※経済的負担のある18歳年度末を経過した後22歳年度末までの子を含み、第3子以降の子がいる方

※下線の子を含む場合は、監護相当・生計費の確認書の提出が必要です。

上記に該当する児童の住所が町外にある場合は、子ども家庭課までお問い合わせください。

### 【受付期間】

9月2日（月）～令和7年3月31日（月）8:30～17:15（土・日、祝日、年末年始を除く）

中央コミュニティセンター1階 子ども家庭課

郵送でも受け付け可能です。提出物については、町のホームページでご確認ください。

### 【集中受付日】

9月25日（水）13:00～19:00 南郷庁舎1階 102会議室

9月26日（木）～27日（金）9:00～19:00 中央コミュニティセンター1階 子ども家庭課

※令和6年12月支給分に反映するためには、令和6年10月18日（金）子ども家庭課必着で、申請をお願いします。

※新たに申請が必要な方について、申請の最終期限は令和7年3月31日までとなります。

最終期限を過ぎた場合は、令和6年10月に遡及しての手当の支給はできません。

### 子ども医療費を受給している方へ

## 加入医療保険の変更の際は申請を忘れずに！

問合せ先 子ども家庭課 ☎33-1411

子ども医療費受給資格更新の手続きは、自動更新となるため不要です。ただし、加入している医療保険を変更した場合は、変更の手続きが必要となりますので、忘れずに手続きをお願いします。

なお新しい受給者証は、9月下旬に送付します。

## 美里町スクールバス等運転手を募集します

問合せ 教育総務課 ☎58-0500

雇用期間は令和7年4月1日から令和8年3月31日までです。

| 職 種        | 募集    | 応募資格                    | 勤務時間等                              | 報 酬           |
|------------|-------|-------------------------|------------------------------------|---------------|
| スクールバス等運転手 | 12人程度 | 中型8t限定解除以上の自動車運転免許を有する方 | 日～土のシフト制勤務で、6:30から19:30のうちで週30時間以内 | 時間給<br>1,150円 |

- ◆手当等 期末・勤勉手当
- ◆研修期間 令和7年3月から事前研修
- ◆社会保険等 雇用保険法等で定める基準の保険に加入します。
- ◆申込方法 履歴書（市販履歴書に写真貼付）と免許証の写しを教育総務課へ提出してください。（郵送可）※面接日程等については、別途お知らせします。
- ◆受付期間 11月29日（金）まで  
※土・日、祝日を除く

## 美里町会計年度職員を募集します

問合せ 教育総務課 ☎58-0500

雇用期間は令和6年10月1日から令和7年3月31日までです。

| 職 種                | 募集 | 応募資格                | 勤務時間等  | 報酬・手当                               |
|--------------------|----|---------------------|--|-------------------------------------|
| 預かり保育員（ふどうどう幼稚園）   | 1人 | 幼稚園教諭または保育士の資格を有する方 | 12:00～18:00・13:00～19:00のどちらか<br>※長期休業期間中は7:00から19:00の間の6時間、月から土のうちで5日勤務<br>※共済組合、厚生年金等の保険に加入 | 月額<br>144,900円<br>費用弁償あり<br>期末・勤務手当 |
| 特別支援教育支援員（なんごう幼稚園） | 1人 | 幼稚園教諭の資格を有する方       | 8:00～14:00、月から金の5日勤務<br>※共済組合、厚生年金等の保険に加入  | 月額<br>144,900円<br>費用弁償あり<br>期末・勤務手当 |

- ◆申込方法 履歴書（市販履歴書に写真貼付）と免許・資格証の写しを教育総務課へ提出してください（郵送可）。※面接日程等については、別途お知らせします。詳細はお問い合わせください。

## 美里町介護保険運営委員会および美里町地域包括支援センター運営協議会の委員を募集します

提出先・問合せ 長寿支援課 ☎32-2941

町の介護保険事業と地域包括支援センターの円滑かつ適切な運営のために必要な事項について調査、審議する「美里町介護保険運営委員会および美里町地域包括支援センター運営協議会」の委員を募集します。

- ◆募集人数 2人
- ◆応募資格 以下すべての条件を満たす方（令和6年9月1日現在）
  - ・年齢40歳以上の方（介護保険被保険者）
  - ・町内に住所を有する方
  - ・町の常勤の職員または議員でない方
  - ・既に委員に就任している町の附属機関等の数が2以内の方
- ◆任 期 委嘱した日から3年間
- ◆報酬など 町の規定に基づき支給
- ◆会議回数 年2回程度
- ◆募集期間 9月2日（月）～17日（火）  
※土・日、祝日を除く
- ◆応募方法 健康福祉センターさるびあ館に備え付けまたは美里町ホームページに掲載の応募用紙に必要事項を記入の上、持参いただくか、郵送【必着】で提出してください。
- ◆その他 募集人数を超えた場合は、抽選とします。※欠席した場合は、棄権したものとみなします。
- 抽選日時 9月25日（水） 18:00
- 抽選場所 健康福祉センターさるびあ館

シリーズ 町内の中小企業・小規模企業を紹介！  
vol.46 カナデアンコーヒーハウス メイプル

## カナデアンコーヒーハウス メイプル



### 一 事業者概要 一

所在地 美里町練牛二十号39  
 代表者 店主 尾崎 良則  
 開業 昭和62年  
 定休日 毎週火曜日  
 第3月曜日  
 電話番号 58-0511  
 営業時間 お昼のみ営業

## 遊び心あふれる「南郷食堂」

カナデアンコーヒーハウスメイプルは、練牛行政区に店を構える飲食店です。同店は、店主の尾崎さんが夢を叶えるため、務めていた薬品会社を退職し、昭和62年に開業しました。個性的な外装の店舗は、県内でも珍しいカナデアンシグラーを使用しており、店内はあたたかな木のぬくもりを感じる事ができます。素材にもこだわっているメニューは30年以上に渡り、地域の皆さんに愛されています。今後は、「自分のペースでできるだけ長く店を続けていきたい」と店主の尾崎さんは話します。



▲辛さは食べてのお楽しみ

### ひととき目を引く 店前の看板

店の前に置かれているひととき目を引く魔女カレーの看板を目印に来店される方が多くいらつしやるようです。

店舗やメニューの至るところにあふれる遊び心は尾崎さんが営業時代に培われたものだそうで、尾崎さんのユーモアたっぷりのお人柄とこだわりがまった味を体感しに、皆さんも足を運んでみてはいかがでしょう。

### 第29回

## 地域おこし協力隊の 美里つてきてきだね



▲不動堂中学校の職業講話

地域おこし協力隊3年目の大村です。令和4年度の着任当初は4人だった隊員も今では7人になり、事務所は日々活気で溢れています。ひよっとしたら僕がこのコラムを書けるのも、今回が最後なのかもしれませぬ。

さて、最近の活動では、中学校や高校の「総合的な探究の時間」を参観したり、また美里のジュニアリーダーの研修で講師を務めたり、教育の分野に携わる機会が増えました。それこそ着任当初からつながった町内の各校の先生や町の職員の方のおかげもあって、今の学校教育と学生の皆さんのあり方をこの目で確かめ、その上で自分ができることはなんだろうと考えています。たとえば今思い描いてい



▲ジュニアリーダーの活動にて



大村 昇 隊員

るのは、学生が「地域のおとな」と対話をする場づくり。学生のうちから親と教師以外の人と接することとは、生き方の選択肢を広げることや多様なコミュニケーションを学ぶこと、郷土愛を深めることなど、学生たちにとってきつと有意義なものになると思っています。

よく「地域づくりは、人づくり」と言われます。より良い教育のためのアイデアを実現できるよう、まずは僕自身が先生や生徒の皆さんと関係性を築くことを大切にしながら、今後も活動していきます。



▲協力隊が発信している各SNSはこちら！



## 美 館内夫妻作詞・作曲 里中学校校歌が完成



美里中学校の校歌が完成し、8月5日にその楽譜と歌詞が教育委員会に提出されました。

作詞・作曲した館内夫妻は「3つの中学校の統合した歴史など、100年後もこの校歌から伝わればうれしい」と話しました。

## 親 食に対する知識を学ぶ 子料理を開催



夏休み期間中の7月下旬から8月上旬にかけて、町内3つの会場で親子料理教室を開催しました。

8月6日に、青生コミュニティセンターで行われた料理教室では、町内在住の3組の親子が参加し、食生活改善推進員と共にバランスのとれたメニューについて考えたり、調理実習などを通して食に対する知識を深めました。

## 温 除草・清掃の美化活動 かい善意をありがとうございます



7月20日、ボランティアグループ「かけはし」の皆さんに小牛田駅前自転車等駐車場の美化活動を行っていただきました。

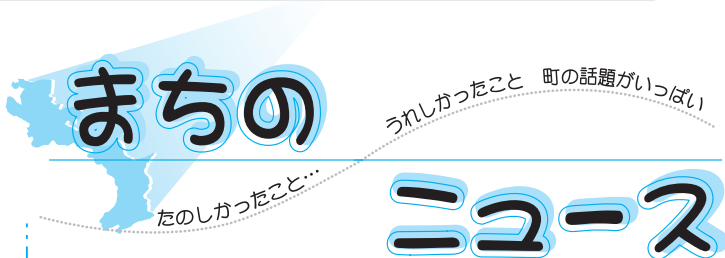

## 不 安全確保の対応を確認 審者対策訓練を実施

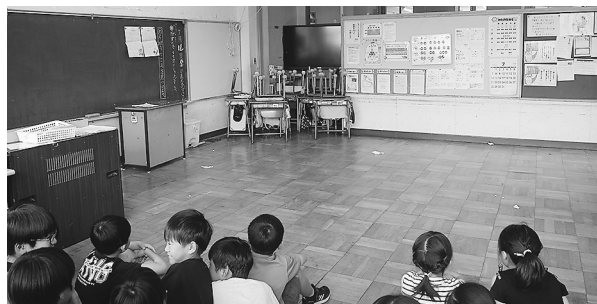

7月12日、不動堂小学校で不審者対策訓練が実施されました。この訓練は、教員と児童の安全確保に向けた対応を確認するもので、宮城県警と共同で行われました。

訓練では、不審者役が校内に侵入すると、児童たちが教室の入り口を机といすなどでバリケードを築き、ベランダから逃げる経路を確認しました。また、訓練後に行われた防犯教室では、児童たちが講師の話を真剣に聞く姿が見られました。

## 地 食によるまちづくり 域おこし協力隊が着任



8月1日付で、地域おこし協力隊の新隊員が着任しました。

氏名 千代達 修一  
移住元 宮城県仙台市  
出身地 宮城県美里町（二郷）  
活動内容 食によるまちづくり

### 【着任のごあいさつ】

「食によるまちづくり」をミッションに活動します。長く、スポーツ関連の仕事に就いていたので、「食×健康」をうまく掛け合わせ、楽しいまちづくりを目指していきます。これからどうぞよろしくお願いいたします。

## 9月～10月は「行政相談月間です」

～ 行政に関する困りごとはありませんか ～

問合せ 総務課秘書室 ☎33-2112

「行政相談」とは、国の仕事やサービス、各種の手続きなどに関して困っていること、要望したいことについて、住民の皆さんの相談に応じて解決を図る仕組みです。

皆さんの身近な相談相手としては、地域の「行政相談委員」が総務大臣から委嘱され、日ごろから相談に応じています。また、美里町では、町政に関する意見・要望・苦情の受付窓口の拡大、相談業務の機能強化を図るため、行政相談委員との兼務による「美里町町政相談員」を設置しています。行政相談月間に併せて、特設の行政相談所を開設します。

| 開設月日           | 相談受付時間      | 実施会場                      |
|----------------|-------------|---------------------------|
| 10月1日(火)       | 9:00～12:00  | 花野果市場<br>はなやか亭さん前テラス 特設会場 |
| 10月2日(水)～4日(金) | 10:00～12:00 | 本庁舎1階ロビー<br>行政相談制度パネル展    |

※パネル展では、これまでの皆さんからの相談や要望で改善された事例を紹介します。  
例月の行政相談は9月9日、10日に開催します。24ページのお知らせをご覧ください。

## 下水道工事に伴う通行止めおよびバス停の一時休止のお知らせ

問合せ 下水道工に関すること 下水道課 ☎33-2193

住民バスに関すること まちづくり推進課 ☎33-2180

新栄観光バス(株) ☎0225-76-3488

新田地区の下水道工事に伴い、北浦線の浅野栄治前バス停および北浦第3住宅前バス停が下記の期間一時休止となります。休止期間は北浦線の新田バス停または大曲バス停をご利用ください。

ご不便をおかけしますが、ご理解とご協力をお願いします。

### ◆バス停休止期間(予定)

令和6年9月9日(月)～

令和7年1月31日(金)

工事に伴う通行止めの時間帯は次のとおりです。

・月～土(8:00～17:00)

※祝日を除く

・夜間は交通開放します。

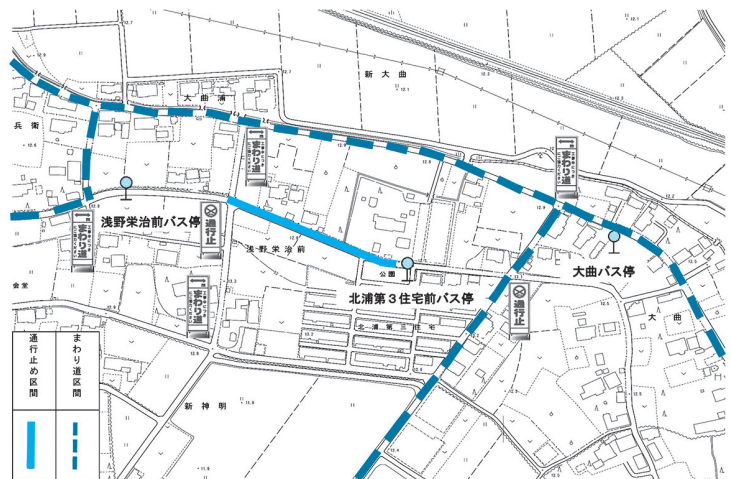

## 広 告

断熱改修/内窓工事/空調工事/解体工事/リノベーション

**新日本商事株式会社**  
美里町北浦字天神南35番1  
TEL 34-2242 URL <http://www.njtrade.jp>

美里町からお届け

ここにしかない  
クラフトビールを貴方へ

・取扱店・  
花野果市場  
小牛田駅(観光協会物産店)

遠田郡美里町大柳字南境6番地7  
マジコ TEL 0229-87-3367  
FAX 0229-87-3156

## 廃棄物不法投棄防止強化月間がスタートします

問合せ 町民生活課 ☎33-2114

町では看板の設置や巡回パトロールの実施により、不法投棄防止を図っています。

このすばらしい美里町の環境を子どもたちに残すため、不法投棄は「しない」・「させない」・「許さない」という意識を持ち、不法投棄から美里町を守りましょう。



## 野焼きは禁止されています

問合せ 町民生活課 ☎33-2114

近所で野焼きをされていて、「洗濯物が臭くなってこまる」「悪臭で気分が悪い」などの苦情が多く寄せられています。

付近住民に迷惑をかけるのでやめましょう。

違反した場合は、5年以下の懲役もしくは、1,000万円以下の罰金、または両方が科せられる場合があります。



## 見直そう！農作業の熱中症対策

問合せ 産業振興課 ☎58-2374

全国的に過去に例のない危険な暑さにより、農作業中に熱中症を起こす事例が相次いでいることから、熱中症の対策をしましょう。

- こまめな休憩と水分・塩分補給を行う。
- 単独作業を避ける。
- 帽子や吸湿速乾性の衣服、空調服、送風機など、熱中症対策アイテムを活用する。
- とくに危険な暑さがみられる日には、日中における屋外や農業用ハウス内での作業の中止や延期を考える。

## 宮城県美里町公式LINEの登録を！



アプリケーションソフトウェア「LINE」の美里町公式アカウントでは、町政に関する情報などを随時発信しています。ぜひ、ご登録をお願いします。

また、Instagram、FacebookやXなどでも情報を発信しますので、こちらもぜひご登録ください。



▲詳細はこちらから

### 広 告

各宗葬儀一式・葬祭会館・花輪・生花  
仏壇・仏具・神具  
365日 24時間いつでも対応いたします。

# (有)鹿島台葬祭

TEL 0229-56-3916

# (有)テンゼン

TEL 0229-43-6050

会員募集中・事前相談受け賜ります。

## でんえん土田畑村 お掃除スタッフ募集中！

土日祝日、おぼん  
夏休みなどの  
お掃除スタッフを募集中！

詳細はcheck



指定管理者  
株式会社 プレミアリコンサルティング  
美里事務所

## 高齢者福祉サービスをご活用ください

問合せ 長寿支援課 ☎32-2941

美里町では高齢者の皆さんやご家族を対象にしたさまざまな福祉サービスを実施しています。利用条件や料金など各サービスの詳しい内容については、お気軽にお問い合わせください。

### ●配食サービス事業

65歳以上のひとり暮らし高齢者や高齢者のみの世帯に昼食（弁当）を配達し、併せて安否確認を行います。

### ●高齢者紙おむつ等支給事業

要介護に認定され、常時失禁状態で住民税非課税世帯の在宅で生活する65歳以上の高齢者本人に、紙おむつなどを購入できる利用券を交付します。

### ●高齢者等あんしん見守り支援事業

慢性疾患などにより常時注意を要する65歳以上のひとり暮らし高齢者等の自宅に緊急通報装置の設置と併せてペンダント型緊急通報装置を配布し、事故などの緊急時にボタン一つで通報することにより、適切な援助を実施します。また、正看護師などを配置したコールセンターから定期的に安否や健康状態の確認を行います。

### ●外出支援事業

要介護に認定され、歩行困難で車椅子を利用しながら、在宅で生活する65歳以上の高齢者を対象に、移送用車両により自宅から医療機関などへ送迎を行います。



### ●ねたきり老人等介護慰労金

住民税非課税世帯で、過去1年間介護サービスを利用していない在宅のねたきり高齢者を介護している同居の介護者に介護慰労金を支給します。

## 身体障害者手帳をお持ちの方へ ～障害者検診を受けてみませんか～

申込先・問合せ 宮城県リハビリテーション支援センター ☎022-784-3592

身体機能の低下を早期に発見し、二次障害の予防や生活機能の維持・改善などを目的とする検診を無料で実施しています。

- |    |   |                 |             |             |
|----|---|-----------------|-------------|-------------|
| ◆日 | 時 | 10月23日(水)       | お持ちの18歳以上の方 |             |
| ◆場 | 所 | 宮城県大崎合同庁舎 2階    | ◆定員         | 5人          |
| ◆対 | 象 | 在宅で生活する身体障害者手帳を | ◆申込期間       | 10月16日(水)まで |

広 告

**美里町農産物直売所**

**花野果市場** はなやかいちば

AM9:00～PM6:00

宮城県遠田郡美里町練牛6号12番地

TEL 0229-59-1320

<http://www.misato-hanayaka.com>

**住まいのお悩みをご相談下さい  
快適な生活のお手伝い!**

- 床板の補修・壁紙・障子・襖の張替え
- 窓・網戸等の取付・修理作成
- アパート・貸家仲介・土地売買
- 耐震診断・各種助成金活用住宅リフォーム工事

**Total House Support**

**有限会社カクタ硝子建材・建築不動産**

〒987-0005  
宮城県遠田郡美里町北浦字新原3-1 TEL 硝子建材 0229-32-2679  
営業時間AM9:00～PM6:00 日曜定休日 建築不動産 0229-32-3066

## 地区栄養教室の参加者を募集します

申込先・問合せ先 健康福祉課 ☎32-2945

町の保健師、栄養士による健康づくり講話や簡単な塩エコ野菜料理の調理実習をとおして、健康について学ぶ栄養教室を開催します。各日程とも同じ内容です。

| 日程        | 場所            | 申込締切      |
|-----------|---------------|-----------|
| 10/8 (火)  | 北浦コミュニティセンター  | 9/30 (月)  |
| 10/25 (金) | 中埜コミュニティセンター  | 10/17 (木) |
| 11/12 (火) | 農村環境改善センター    | 11/5 (火)  |
| 11/20 (水) | 青生コミュニティセンター  | 11/12 (火) |
| 11/29 (金) | 健康福祉センターさるびあ館 | 11/21 (木) |
| 12/5 (木)  | 駅東地域交流センター    | 11/27 (水) |

- ◆時間 10:00～12:00頃
- ◆定員 各回15人程度
- ◆費用 無料



## 胃がん検診(未検者検診)、子宮頸がん検診、骨粗鬆症検診を実施します

申込先・問合せ先 健康福祉課 ☎32-2945

### ○胃がん検診 (35歳以上)

| 検診日      | 受付時間       | 場所                | 料金   |
|----------|------------|-------------------|--|
| 10月5日(土) | 7:00～10:00 | 健康福祉センター<br>さるびあ館 | 美里町国保加入 1,000円<br>美里町国保以外 2,500円<br>71歳以上 500円 |

※申し込みをしていなかった方で受診を希望される方は、健康福祉課へご連絡ください。

### ○子宮頸がん (20歳以上の女性)、骨粗鬆症検診 (20歳から70歳の女性)

| 検診日  | 受付時間                   | 場所                |
|--|------------------------|-------------------|
| 10月9日(水)～10月10日(木)                         | 8:30～10:30、12:30～13:30 | 生き生きセンター          |
| 10月11日(金)～10月18日(金)<br>※13日(日)、14日(月・祝)は除く |                        | 健康福祉センター<br>さるびあ館 |

<対象者・検診料金> (年齢は、令和7年4月1日現在となります)

| 検診      | 自己負担金  |        |       | 無料対象年齢                          |
|---------|--------|--------|-------|---------------------------------|
|         | 国保     | 社保     | 71歳以上 |                                 |
| 子宮頸がん検診 | 2,000円 | 3,500円 | 500円  | 30歳、40歳、45歳、50歳、55歳、60歳、65歳、70歳 |
| 骨粗鬆症検診  | 1,000円 | 1,000円 | 対象外※  | 40歳、45歳、50歳、55歳、60歳、65歳、70歳     |

※申し込みされている方および検診無料となる方には9月中旬に受診票を発送しますので、ご確認ください。また、申し込みしていない方で受診を希望される方は、お問い合わせください。71歳以上の方で骨粗鬆症検診の受診を希望される場合は、全額自己負担(2,420円)で受診することができます。

## 9月9日は「救急の日」です

救急医療とは、救急の処置や治療が必要なケガや病気などに対し行われる医療です。

軽症にも関わらず、救急車を要請したり、休日や夜間に救急外来を受診することで、命に関わるような患者さんの対応に支障をきたす状況になります。

救急医療を守るためにも、夜間や救急の受診はマナーやルールを守り、適切な受診を心掛けるようにしましょう。

なお、救急医療は重症度によって3段階に区分され、それぞれが役割を分担し、救急患者の診療を行っています。

| 救急医療の分類 | 症状等の重症度       | 担当病院等   |
|---------|---------------|---|
| 一次救急    | 比較的症状の軽い患者    | 遠田郡医師会の休日当番医<br>(休日・祝日、年末年始 9:00~17:00)<br>大崎市夜間急患センター (☎0229-23-9919)<br>(月~金曜日 19:15~22:00、土曜日 15:00~22:00)<br>石巻市夜間急患センター (☎0225-94-5111)<br>(月~土曜日 18:00~翌朝7:00、日曜・休日 18:00~翌朝6:00) |
| 二次救急    | 入院や手術が必要な重症患者 | 病院群輪番制当番病院<br>(休日・祝日、年末年始の昼間・夜間)<br>救急告示医療機関 (町立南郷病院、涌谷町国民健康保険病院など)   |
| 三次救急    | 高度処置が必要な重篤患者  | 大崎市民病院救命救急センター<br>石巻赤十字病院救命救急センター   |



### 救急医療を守るために…

- 日頃から健康管理に心がけましょう
- 急病以外は、診療時間内に受診しましょう
- かかりつけ医を持ちましょう
- 夜間救急電話相談を活用しましょう

夜間における急な病気やけがなどで、受診や救急車を呼んだほうがいいのか迷った時には、救急電話相談に相談してください。医療スタッフがアドバイスします。

### <おとな救急電話相談>

#7119または、☎022-706-7119  
**受付時間** 平日 19:00~翌朝8:00  
 土曜日 14:00~翌朝8:00  
 日曜日および祝日 8:00~翌朝8:00

### <こども夜間安心コール>

#8000または、☎022-212-9390  
**受付時間** 19:00~翌朝8:00

## 救急フェア2024を開催します

問合先 遠田消防署救急係 ☎43-2351

9月9日は「救急の日」、9月8日から14日は「救急医療週間」です。  
 遠田消防署では、9月8日(日)にイオンスーパーセンター涌谷店を会場に『救急フェア2024』を開催します。この機会に応急手当を身につけてみませんか? どなたでも無料で参加できます。先着50人にプレゼントもあります!

- ◆日時 9月8日(日) 9:30~11:30
- ◆場所 イオンスーパーセンター涌谷店 店舗入口
- ◆内容 ・心肺蘇生法および応急手当の体験!
- ・救急車の「あんなこと」や「こんなこと」
- ・丸わかりハンドブック配布
- ・大崎消防マスコット「らいすくん」に会える!

9月の健診・相談

| 健診・相談名         | 日 時                    | 場 所           | 対象月齢                             |
|----------------|------------------------|---------------|----------------------------------|
| 股関節検査          | 9/11(水)<br>14:45~14:55 | こごた整形外科クリニック  | 6年4月16日~6月10日生<br>(バスタオル持参)      |
| 7~8か月児<br>育児相談 | 9/19(木)<br>9:00~9:20   | 健康福祉センターさるびあ館 | 5年12月、令和6年1月生<br>(バスタオル持参)       |
| 1歳6か月児<br>健 診  | 9/18(水)<br>12:15~12:30 | 活き生きセンター      | 5年1月19日~2月15日生<br>(歯ブラシ・バスタオル持参) |
| 2歳児健診          | 9/24(火)<br>13:00~13:15 | 健康福祉センターさるびあ館 | 4年1月15日~2月28日生<br>(歯ブラシ持参)       |
| 3歳児健診          | 9/25(水)<br>12:00~12:15 | 活き生きセンター      | 3年1月16日~3月5日生<br>(歯ブラシ持参)        |

※対象人数等により、健診日が変更になる場合があります。その際は対象となる方に個別で通知します。

母子健康手帳交付 〈予約制〉

場 所 健康福祉センターさるびあ館

受付時間 8:30~17:00 土・日、祝は除く

母子健康手帳の交付は事前に予約が必要です。

※面接票に記入後、交付まで20分程度かかります。

持 物 ①妊娠届、②マイナンバーがわかるもの、  
③顔写真付きの証明書(運転免許証など)  
④妊婦本人名義の預金通帳または銀行名  
および支店名、口座番号のわかるもの  
(出産応援給付金支給  
のため)

予 約 先 健康福祉課 ☎32-2945



相談支援教室「すくすく」

ことばがゆっくりだったり、落ち着きがなかったり、  
遊びが偏っていたりなどのお悩みのある親子の皆さんと  
一緒に、いろいろな遊びを通して、一人一人の伸びて行  
く芽を見つけだし、成長を支援する教室を行っています。

日 時 9月9日、30日(月) 10:00~11:30(予定)

場 所 健康福祉センターさるびあ館

対 象 ことば、動き、遊びなどが気になっている、幼  
稚園に入る前までの親子

定 員 親子8組

申 込 利用登録が必要です。詳しくは、お問い合  
わせください。

問合先 健康福祉課 ☎32-2946

定期予防接種について

予防接種は、感染症の発生や重症化予防、まん延  
予防のために、感染症ごとに適切な接種年齢が定め  
られています。医療機関では感染症防止対策に努め  
ながら実施していますので、対象年齢期間中に忘れ  
ず接種しましょう。対象年齢を過ぎると有料になり  
ますので、ご注意ください。

ご不明、ご心配な点があれば、かか  
りつけ医か健康福祉課へご相談くださ  
い。

問合先 健康福祉課 ☎32-2945



こころの健康相談(精神保健相談)

「イライラして気分が落ち着かない」「夜、眠れない」「物  
忘れが心配だ」など、心に関する悩み事や心配事の相談  
に応じます。お気軽にご相談ください。

相談の内容や相談者のプライバシーは守られます。

日 時 9月17日(火) 9:30~12:00

場 所 健康福祉センターさるびあ館

内 容 相談医との個別相談

問合先 健康福祉課 ☎32-2945

※予約制となりますので、1週間前までにご連絡くだ  
さい。

広 告

高校受験の志望校

ランクアップのラスト(?)チャンスです

中3の皆さんはいよいよ本格的に受験生!  
今の成績では志望校変えないと...という方も  
今からならまだ間に合うかも!  
志望校を下げたくない!という方はぜひ  
家庭教師の千田にご相談ください  
基本から受験即応までしっかり指導します  
中学生だけでなく高校生も対応します

家庭教師の千田 (不動産中出身/東北大学大学院修了)

指導料: 1時間3000円~

お問い合わせ chida\_tatsuya@outlook.com



詳細はこちらから  
(Facebook)



子宮頸がんワクチン接種 予約不要

わんや産婦人科

医学博士 院長 太田 司

オサン オサン

☎0229-21-0303

大崎市古川駅南3-11-2  
(イオン古川店そば)



笑点でお馴染み！ **桂宮治 独演会****9月8日(日)**

開演14:00/開場13:30

【全席指定】 一般 3,800円(友の会 3,500円)

※未就学児の入場はできません

※車椅子席および友の会価格は美里町文化会館でのみ取り扱い

◆駐車場の収容台数には限りがありますので、お車でお越しの際はできるだけ乗り合わせてご来場ください。

臨時駐車場等の案内板および係員の案内に従って駐車してください。

当日券あり!



## 美里町文化会館 イベント情報

※♪印チケット取扱あり

| 開催日         | 催し名                            | 開演    | 主催・お問い合わせ           |
|-------------|--------------------------------|-------|---------------------|
| 9/24<br>(火) | 健康ボイストレーニング教室 (9月教室)<br>【参加無料】 | 19:30 | 美里町文化会館<br>☎33-2730 |

※詳細については、主催者へお問い合わせください。

**第29回ひとめぼれマラソン参加選手募集!**

日時 11月3日(日) 文化の日 会場 トレーニングセンター周辺特設コース

|       |                 |            |
|-------|-----------------|------------|
| 2 km  | 親子ペア<br>(小学生のみ) | 定員<br>100組 |
|       | 小学4～6年男子        | 定員         |
|       | 小学4～6年女子        | 100人       |
| 3 km  | 中学生男子           | 定員         |
|       | 中学生女子           | 50人        |
| 5 km  | 39歳以下男子         | 定員<br>200人 |
|       | 40～49歳男子        |            |
|       | 50～59歳男子        |            |
|       | 60歳以上男子         |            |
|       | 39歳以下女子         |            |
| 10 km | 40歳以上女子         | 定員<br>250人 |
|       | 39歳以下男子         |            |
|       | 40～49歳男子        |            |
|       | 50～59歳男子        |            |
|       | 60歳以上男子         |            |
|       | 高校生以上女子         |            |



- 参加費 小学生・中学生 2,000円  
高校生 2,500円  
一般 3,000円  
親子ペア(1組) 3,500円

- 申込期限 9月29日(日)まで

- 申込方法 所定の申込用紙(郵便振替用)に必要事項を記入し、捺印の上、参加料を添えて郵便振替または直接お申し込みください。(インターネット申込も可)

※詳細は下記ホームページをご覧ください。

- 問合せ先 ひとめぼれマラソン実行委員会 ☎34-2865  
Eメール info@misatotaikyo.or.jp  
URL <http://www.misatotaikyo.or.jp>

## 美里町学校部活動地域移行セミナーの開催について

問合せ まちづくり推進課 ☎33-2180

今後の学校部活動について、スポーツ庁地域スポーツクラブ活動アドバイザーをお招きして、学校部活動地域移行セミナーを開催しますので、お気軽にご参加ください。

日時 9月29日(日) 14:00～16:30

場所 駅東地域交流センター 多目的ホール

内容 第一部 基調講演「どうなる!? 学校部活動」

第二部 パネルディスカッション「これからの地域クラブ活動について」

申込 右記QRコードからお申し込みください。

※参加費無料





## 宝くじのコミュニティ助成事業を 活用して整備されました



大口団地親和会では、宝くじの社会貢献広報事業として実施しているコミュニティ助成事業を活用し、コミュニティ備品の整備を行いました。

### 大口団地親和会



エアコン(2台)



ミーティングチェア(25脚)・  
専用台車



冷蔵庫(1台)

## 参加者募集

### ◆令和6年度第3期水泳教室参加者募集のお知らせ

第3期水泳教室(10~12月)参加者を募集します。教室の詳細については、お電話でお問い合わせいただくか、ホームページ(<https://misato-sc.com/>)をご覧ください。

#### 受付開始日

9月10日(火)  
13:00~15:00

農村環境改善センター

多目的ホール

※上記時間以降は、スイミングセンター窓口で受け付けます。

問合せ 美里町スイミングセンター

☎25-3787

☎58-2220

### ◆美里町水泳記録会のお知らせ

9月23日(月・振替休日)9:00から11:00まで美里水泳記録会のため、全館を貸切とします。一般の方はご利用できません。

るので、ご了承ください。

また、参加者を募集しますので、詳細については、お電話でお問い合わせいただくか、ホームページ(<https://misato-sc.com/>)をご覧ください。

問合せ 美里町スイミングセンター

☎25-3787

☎58-2220

### ◆美里町トレーニングセンター トレーニング室利用者講習会

トレーニング室の器具を利用する際は、事前の講習会受講と登録が必要です。

#### 日時

①9月7日(土) 16:00~

②9月10日(火) 18:30~

③9月21日(土) 16:00~

④9月25日(水) 10:00~

場所 トレーニングセンター  
トレーニング室

内容 利用ルールや器具の取り扱い方法、(60分程度)  
トレーニングメニューの相談(30分程度)

※相談は任意となります。

定員 1講習 先着7人

※要予約で定員になり次第締切

費用 受講料 2,000円

問合せ 美里町トレーニングセンター

☎34-2865

### ◆令和6年度美里町パーク ゴルフ秋季大会参加者募集

日時 10月19日(土)

受付 8:10~

場所 大崎市加護坊パークゴルフ場(さくらA・Bコース・うぐいすA・Bコース・の36ホール)

対象 町内在住の方および町内に勤務する方

参加費 一人700円

※雨具および昼食は各自でご準備ください。

申込 10月14日(月)まで電話またはFAXでお申し込みください。

#### 申込先・問合せ

美里町パークゴルフ協会事務局 佐藤 ☎・FAX32-4830



～小牛田図書館新着資料～

一小説・エッセイから一

- 「サンショウウオの四十九日」\* 朝比奈 秋
- 「魂婚心中」 芦沢 央
- 「明智恭介の奔走」\* 今村 昌弘
- 「プラチナハーケン1980」\* 海堂 尊
- 「了巷説百物語」 京極 夏彦
- 「雪渡の黒つぐみ」 桜井 真城
- 「命日」 瀬戸内 寂聴
- 「グリフィスの傷」 千早 茜
- 「なぞとき」 畠中 恵
- 「四つの白昼夢」\* 篠田 節子
- 「今夜、喫茶マチカネで」 増山 実
- 「わたしの知る花」 町田 そのこ
- 「難問の多い料理店」\* 結城 真一郎
- 「ミチノオク」 佐伯 一麦
- 「世間と人間」 三淵 忠彦

一社会の本一

- 「くらしの塩かげん」 塩沼 亮潤
- 「ブレイクスルー」 カタリン・カリコ
- 「文藝春秋と政権構想」 鈴木 洋嗣
- 「社員がメンタル不調になる前に」 藤田 康男
- 「子どもを守るセーフティネット」
- 「シニアでくくるな」 原田 曜平
- 「孫のトリセツ」 黒川 伊保子

一趣味・芸術の本一

- 「クセがすごいすぎる世界の鳥図鑑」
- 「お酢屋さんのお酢レシピ」\* 久保 桂奈
- 「わくわくどきどき新聞紙あそび」 熊丸 みつ子
- 「指揮者小澤征爾」
- 「日々挑戦、日々成長」 ジョシュ・ホーキソン
- 「I am a Dreamer」 小田 凱人

～南郷図書館新着資料～

- 「バタン島漂流記」\* 西條 奈加
  - 「暗殺」\* 柴田 哲孝
  - 「古本食堂 新装開店」 原田 ひ香
  - 「六月のぶりぶりがぎっちゃん」 万城目 学
  - 「猫と罰」 宇津木 健太郎
  - 「実は、拙者は。」 白蔵 盈太
  - 「人生は苺ショート」\* 林 真理子
  - 「怖い怪談」 松原 タニシ
  - 「吉田類の愛する低山30 2合目」 吉田 類
  - 「トランプ人気の深層」 池上 彰
  - 「ゆるして！糖尿病」 塚本 やすし
  - 「黴の生えた病棟で」 神戸新聞取材班
  - 「身のまわりのすごい技術大全」 涌井 良幸
  - 「午前7時の朝ごはん研究所」 小田 真規子
  - 「12か月の寄せ植えレシピ」 黒田 健太郎
  - 「あたらしい自然あそび」 奥山 英治
- \*印は小牛田・南郷に所蔵しています。

～小牛田図書館・南郷図書館のご案内～

開館時間 10:00～18:00  
 休館日 月曜日、第1木曜日、祝日(小牛田図書館は祝日が土・日曜日  
 の場合は開館)、年末年始  
 9月2日、5日、9日、16日、17日、22日、23日、24日、30日  
 10月3日、7日、14日、15日、21日、28日

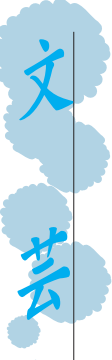

《小牛田歌会詠草》七月歌会

明石の旅タコ弁当の思い出はいま卓上のペン立てとなり  
 たわわなる実り願いて産直にまなこ大きくトマトの苗選る  
 共選のブロッコリーを詰める母仕上げの一個に深く息する  
 緊張の高まる土俵に弧を描き時かれし塩の白清すがし  
 夏山へ緑の中を登りきり見渡す景色にほっと一息  
 扇子には般若心経書かれあり姑の形見に涼風を呼ぶ  
 「寄って行け」と吾れの手をひく百寿ももじゆの手のやわらかし苦の多かりしに  
 夜明け時庭にうぐいす来て啼けりわれの予後を祝うがごとく

《せせらぎ短歌会詠草》七月歌会

延命の装置に生きる母の顔片方の吾にときにならずく  
 赤き紫蘇ほんのり薫る梅樽へ去年こぞに変わらぬ手順で妻は  
 完熟のトマト茄子漬け丸かじり酷暑のひと日今日も乗り切る  
 来る年は必ず逢はむと言ひしこと車トンは覚えてゐたり  
 生まれ出た奇跡に近し我なれば朱きドレスよ祝え還暦  
 新紙幣二十年振りの発行に熱気を帯びる日本列島  
 山椒の実を愛でおれば熊よりも怖いアゲハの幼虫に逢う  
 父母のいない時間を持て余し今日も愛犬ジャックとおしゃべり

《小牛田川柳同好会作品》

14条「虎に翼」で再考す  
 金メダルこっちの金が重いぞ  
 蟬時雨夏を満喫させてくれ  
 孫帰り茫然として座したまま

- |      |       |      |     |       |      |       |        |      |       |      |       |       |      |       |       |       |      |      |
|------|-------|------|-----|-------|------|-------|--------|------|-------|------|-------|-------|------|-------|-------|-------|------|------|
| 尾形晃子 | 佐々木弘子 | 梅田京子 | 原光子 | 阿部まなみ | 大場妙子 | 渡邊智佳子 | 佐々木百合子 | 齋藤俊輝 | 中村ゆり子 | 佐藤禮志 | 佐々木順子 | 今野はつ子 | 扇枝由美 | 直枝ノリ子 | 吉田美津子 | 渡邊マサ子 | 森崎よし | 山崎よし |
|------|-------|------|-----|-------|------|-------|--------|------|-------|------|-------|-------|------|-------|-------|-------|------|------|

## 至誠天に通ず

広島、長崎への原子爆弾投下から79年が過ぎました。8月6日、8月9日には、両市で平和祈念式典が開催され、世界唯一の戦争被爆国として世界中に「核兵器のない世界」のメッセージが発信されました。美里町も大友教育長を団長に3中学校12人が長崎市平和祈念式典に参加しました。参加した生徒の皆さんは、平和について全国の多くの仲間と共有しながら学んできたことでしょう。

美里町は、平成18年6月に「非核平和都市」を宣言し、平成20年2月には「平和首長会議」に加盟するなど、核廃絶と平和を求める活動を全国の自治体と連携しながら進めております。

ここで、同じ非核平和都市である自治体の宣言文を紹介いたします。

青い空、緑に大地そして穏やかな暮らしは、私たちのみならず平和を愛するすべての人の願いです。そんな平和と裏腹に、世界はおろかにも人類を何十回も滅ぼすほどの核兵器を蓄積しました。核戦争に未来はありません。

(中略) 私達は世界中に核兵器の廃絶を強く訴えるとともに、平和を愛する社会をはぐくみ、築くことを誓い平和都市宣言をします。

この宣言を深く心に刻み、引き続き、「核兵器のない世界」を目指し、町政運営に尽力してまいります。

美里町長 相澤 清一

## 郷土資料館収蔵資料：座繰(ざぐり)

江戸時代の養蚕(ようさん)農家は、養蚕から製糸、機織りに至るまで一連の作業を行っていました。繭まゆから糸を取り出しやすくするために繭を

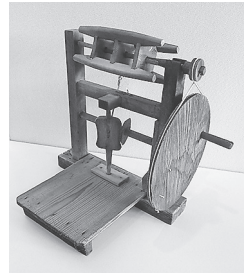

釜で煮ますが、その鍋の横に座り、片方の手で糸を繰りながら、反対の手で巻き取る作業のことを糸繰りや糸引きといいます。座って作業することから、作業のこともその道具のことも「座繰」と呼ばれました。この道具は、軸、取っ手が、歯車や紐で連動して動くことで、糸車に万遍なく糸を巻き取ることができました。機械製糸に比べてふんわりとした優しい手触りに仕上がるとされ、今でも愛好されています。

なお、繭から引き出した1本の繊維を「糸」といい、座繰を用いて数十本の糸に一度撚りをかけてまとめたものを「生糸」といいます。生糸の段階では、まだ繭を固めていた物質が残されており、このままでは麻糸のような質感で、柔らかな絹糸に仕上げるまでには、次の工程に進む必要があります。

町内でも行われていた製糸作業ですが、徐々に分業が進み、小牛田農林高等学校が発足した明治後期には、乾繭の生産と出荷に注力するようになったため、座繰は納屋や倉庫にしまい込まれてしまいました。

広 告

### 故人名義の不動産はないですか？

令和6年4月1日から

相続登記が義務化されました

相続登記はお早めに！

大崎市古川旭六丁目4番12号(古川税務署向い)  
(簡裁代理認定) 司法書士 新沼則男事務所  
TEL: 0229-22-5221 FAX: 0229-24-1530  
<https://niinuma-office.com>

## スタッフ大募集

私たちと一緒に働きませんか？南郷教室では3歳から高校生まで夏の体験で生徒が増えています【東大生3人に1人がKUMON経験者】



仕事内容：教材採点・生徒対応・簡単なPC操作が出来る方・その他の業務  
勤務時間：14:00～19:00(月・木曜日2～4h) スキマ時間にいかがですか  
40～50代主婦活躍しています。  
学歴・資格は問いません。



**KUMON** 南郷教室

担当：せきやTEL080-3146-4711またはInstagramへDMください。

# 今月のお知らせ

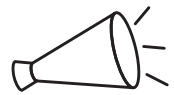

南郷病院からの  
お知らせ

風邪症状で受診を希望される方へ

診察対象は、小学生以上となります。乳幼児については、水曜日のみ対応可能です。

**内科診察日** 月曜日～金曜日

**外科診察日** 月曜日～金曜日

外科受診の際は、あらかじめ電話連絡をお願いします。

**小児科診察日** 毎週水曜日

**整形外科診察日**

9月11日(水) 14時30分～

※9月にもう一回実施予定

**眼科診察日**

9月は休診となります。

**受付時間**

【内科・外科】

8時30分～11時30分、

12時30分～16時

【小児科】

8時30分～11時、

12時30分～14時30分

**診療時間**

【内科・外科・小児科】

9時～12時、14時～17時

【整形外科・眼科】

予約制となっております。予約は内科外来で14時～17時に受け付けています。診療当日の受付時間と診療時間は、予約時にご案内いたします。また、診察日が変更となる

場合がありますので、電話などでご確認ください。

**休診日** 土曜日、日曜日、祝日、年末年始は休診となります。

**問合先** 町立南郷病院

58-1234

病院事業  
(南郷病院)  
のページ↓



子育て

## ◆子育て支援行事

【お月見制作をして飾ろう】

**日時** 9月5日(木) 10時45分～

**問合先** 南郷子育て支援センター

58-0081

【アルバム絵本づくり】

**日時** 9月11日(水) 10時～

**問合先** 食と森のこども園美里

29-9761

【小牛田・南郷子育て支援センター合同ミニ運動会】

**日時** 10月17日(木) 10時～11時

**場所** 30分(9時40分から受付開始)

多目的ホール

**対象** 0歳児から就学前のお子さん

**申込** 9月25日(水)まで

※ご利用の子育て支援センターにお申し込みください。

**問合先** 小牛田子育て支援センター

32-1877

南郷子育て支援センター

58-0081

## ◆その他の行事予定について

他にもたくさん行事を予定しております。他の行事や詳細については美里町ホームページをご覧ください。

子育てイベントのページ↓  
町関係のページ



## ◆親子サークル ぶつくしえるふ

ぶつくしえるふは「親子のふれあい」「パパママの癒しと学び」「子供達の豊かな体験」を大切に活動する親子サークルです。0歳～小学生の親子さんが楽しめる活動が盛りだくさん！親子で遊びに来ませんか？

## 9月の活動予定

### ●「ゼリー石鹸づくり」

キッチンやお洗濯で大活躍のゼリーみたいにプルプルな石鹸を手作りします。

**日時** 9月12日(木) 10時30分～11時30分

**場所** 駅東地域交流センター和室

**対象** 子育て中または子育てに関心のある方 親子参加大歓迎！

**申込** 9月5日(木)まで

●「親子フォト撮影会」

親子遊びの様子をプロカメラマンに撮影してもらいます。

日時 9月29日(日) 10時～12時

場所 駅東地域交流センター和室

対象 小学生までの親子(対象外年齢の兄弟参加可)

申込 9月22日(日)まで

問合先 美里町の親子サークル  
ぶっくしえるふ

bookshelf.misato@gmail.com



イベント

◆ココだ！鉄道フェスティバル「小牛田駅に集結した気動車たち」鉄道模型展示会

昔の小牛田駅周辺を再現し、懐かしの気動車が大集合します。お持ちの鉄道模型車両(Nゲージ)をその場で走らせることができます。

日時 9月3日(火)～14日(土)

9時～17時(12時から13時までは閉所、毎週月曜定休)

場所 美里町総合案内所 展示スペース(JR小牛田駅構内1階)

主催 美里町地域おこし協力隊

天野 政司

費用 無料

問合先 美里町総合案内所

☎31-1801

◆格闘技エクササイズ無料体験会を開催します

キックボクシング・総合格闘技を楽しみながらダイエットやストレス解消・護身術を楽しみませんか?

日時 9月5日、12日(木)

19時30分～20時30分

場所 大崎市古川総合体育館 武道館

対象 小学生～大人(性別不問)

費用 無料

問合先 マーシャルクラブ

大崎教室(西條)

☎090-5235-3523

◆アルツハイマー月間特別企画を開催します

問合先 地域包括支援センター

☎32-2944

【みさと・こころカフェ】

地域包括支援センターの職員との個別相談も可能です。ごなたでも参加可能ですので、気軽にお立ち寄りください。

【1回目】

日時 9月13日(金)

13時30分～15時

場所 南郷庁舎1階102会議室

内容 回想サロン、認知症関連図書紹介、相談、情報交換など

【2回目】

日時 9月25日(水)

10時30分～12時

場所 近代文学館2階 ラウンジ

内容 認知症に関する相談、情報交換など

【「今すぐ生活にとりいれる認知症予防」講演会】

栄養士や社会福祉士による、認知症の理解や生活の中に取り入れられる認知症予防についての講演会を開催します。

日時 9月25日(水)

10時30分～11時30分

場所 近代文学館2階 視聴覚会議室

【作品展示会】

町内の認知症グループホームなどの利用者の方々が作成した作品展示会を行います。

日時 9月1日(日)～29日(日)

場所 近代文学館、南郷図書館、各コミュニティセンター

※休館日あり。詳細はお問い合わせください。

わせください。

◆涌谷藩志会南郷地区講演会

日時 9月21日(土) 10時～12時

場所 農村環境改善センター1階 多目的ホール※駐車場は南郷庁舎駐車場をご利用ください。

内容 演題

「伊達騒動と二郷谷地」

講師 櫻井 伸孝氏

(涌谷藩志会会長)

費用 無料

問合先 事務局 松田 茂

☎090-7662-1169

◆遠田まつりを開催します

100円で遊べるアトラクションや「あいあいファームわ・は・わ田尻」で育てた豚の焼きそばや豚丼をご用意しています。誰でも参加できますのでお気軽にお立ち寄りください!

日時 9月28日(土) 11時～14時

※雨天中止

場所 わ・は・わ美里(青生字中ノ橋173) ※駐車場は青生コミュニティセンターをご利用ください。

問合先 わ・は・わ美里

☎29-9987

◆近代文学館からのおしらせ

問合先 近代文学館

☎33-3030

【図書館まつりWEEK！】

スペシャルおひざにだっこ

乳幼児向けのおはなし会です。大型絵本やエプロンシアターなど楽しいおはなしが盛りだくさんです。プレゼントもあります。

日時 10月8日（火）

10時30分～

場所 近代文学館2階 ラウンジ

対象 乳幼児とその家族

【図書館まつりWEEK！】

大人のための読書会

自分の好きな本をお互いに紹介し合う読書会です。図書館司書によるオススメの本の紹介もあります。

日時 10月11日（金）

13時30分～15時

場所 近代文学館2階 ラウンジ

持物 紹介したい本1冊

（ジャンルは問いません）

申込 9月11日（水）から小牛田

図書館カウンターまたは電話にてお申し込みください。

※申し込みの際、司書に紹介してほしい本のジャンルをお話

してください。

定員 先着10人

【図書館まつりWEEK！】

スペシャルおはなし会

名作から今の時代までの楽しいおはなしがいっぱいです。

日時 10月12日（土）

10時30分～（30分程度）

場所 近代文学館2階

視聴覚会議室

対象 幼稚園児以上

申込 9月20日（金）から小牛田

図書館カウンターまたは電話にてお申し込みください。

定員 先着15組



くらし

◆無料弁護士移動相談会

取引上の悩みやトラブル、疑問など弁護士のアドバイスを受けてみませんか。

日時 10月17日（木）13時～16時

（各人時間予約制）

場所 大崎合同庁舎505会議室

対象 中小企業・個人事業者の事業者間の取引問題

申込期限 10月10日（木）まで（締め切りが過ぎても受け付ける場

合があります。）

合があります。）

問合先 （公財）みやぎ産業振興

機構

☎0120-418-618

（フリーダイヤル）



◆バラのガーデニング教室参加者募集！

バラガーデニング向けの剪定方法について、講師による実演を交えながら学びましょう。

日時 9月13日（金）

13時本庁舎バス出発

場所 バラの笑談館（南小牛田）

※雨天決行（雨天の場合は会場内の倉庫内にて開催します）

講師 ガーデンガーデン愛子本店

スタッフ

費用 無料

申込 9月1日（日）～11日（水）

8時30分～17時

定員 25人

（応募多数の場合は抽選）

申込先・問合先 地域おこし協力

隊 武田

☎090-4446-9979

◆キッズサポーター募集

町を元気にするイベントでボランティアを募集します。みさとつこマーケット2024の受付やハロウィンビンゴの係をしてみんなを笑顔にしませんか？詳細や参加方法はお問い合わせください。

日時 10月13日（日）①9時30分

②12時（各回2時間程度）

場所 駅東地域交流センター

対象 小学生、中学生

申込 9月30日（月）まで

申込先・問合先

みさとつこマーケット実行委員会

misatokom@gmail.com

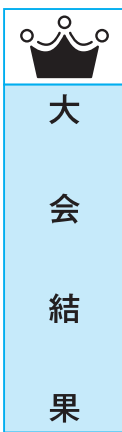

◆奥州ラーズ卓球オープン大会

（7月15日、岩手県奥州市総合体育館Zアリーナ、敬称略。）

混合ダブルス 150才以上の部

優勝 青生卓球クラブ

高橋 哲也、

高橋 けい子

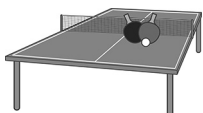

各課の直通電話番号 市外局番 0229

～各課へ直接つながる直通電話をご利用ください～

【本庁舎・小牛田地域】

- 総務課(代) ☎33-2111
- 総務課秘書室 ☎33-2112
- 総合案内相談窓口 ☎33-2164
- 議会事務局 ☎33-2118
- 企画財政課 ☎33-2113
- 防災管財課 ☎33-2142
- 税務課 ☎33-2115
- 会計課 ☎33-2116
- 町民生活課 ☎33-2114
- 建設課(東庁舎) ☎33-2143
- 水道事業所(浄水場) ☎33-2775
- 下水道課(浄水場) ☎33-2193
- まちづくり推進課(中央コミュニティセンター) ☎33-2180
- トレーニングセンター ☎34-2865
- 健康福祉センターさるびあ館(健康福祉課) ☎32-2946
- (長寿支援課) ☎32-2941
- 起業サポートセンターkiribi ☎25-3329
- 子ども家庭課 ☎33-1411
- 小牛田保育所 ☎32-2676
- 小牛田子育て支援センター ☎32-1877
- 美里児童館 ☎32-2943

【南郷庁舎・南郷地域】

- 南郷庁舎(代) ☎58-1211
- 町民窓口室 ☎58-1211
- 産業振興課 ☎58-2374
- 農業委員会 ☎58-1214
- 徴収対策課 ☎58-2303
- 美里町納付推進センター ☎59-1611
- 教育委員会教育総務課 ☎58-0500
- (学校教育支援室) ☎87-8355
- 農村環境改善センター ☎58-0123
- 南郷体育館 ☎58-0913
- 南郷子育て支援センター ☎58-0081
- 美里町立南郷病院 ☎58-1234
- スイミングセンター ☎58-2220
- 文化会館 ☎33-2730
- 近代文学館 ☎33-3030
- 南郷図書館 ☎58-1212
- 郷土資料館 ☎090-2796-9369

防災行政無線  
放送内容確認電話  
☎32-5915

町章



美里町の「み」をモチーフに、さわやかに風が吹く、自然いっぱいの大地をイメージし、住民の団結、自然と住民の調和を表現しています。先人から受け継ぐ歴史と文化を宝に、共に飛躍していく願いが込められています。

人口 & 世帯数

【令和6年8月1日現在】

|      |         |       |      |
|------|---------|-------|------|
| 人口   | 22,960人 | (前月比) | -20人 |
| 男    | 11,241人 | (前月比) | -18人 |
| 女    | 11,719人 | (前月比) | -2人  |
| 世帯数  | 9,390世帯 | (前月比) | 14世帯 |
| 7月中の |         |       |      |
| 出生   | 4人      | 死亡    | 29人  |
| 転入   | 61人     | 転出    | 56人  |

徴収対策室設置のお知らせ

町の組織見直しにより、令和6年10月1日から徴収対策課は「税務課徴収対策室」となります。場所は従来どおり南郷庁舎1階です。

問合先 総務課 ☎33-2111

◆災害情報案内サービス  
☎050-5536-6964

大崎消防本部が運営するサービスで火災発生情報などを聞くことができます。

今月の納期

9月30日

- 固定資産税・都市計画税(第3期)
- 国民健康保険税(第5期)
- 後期高齢者医療保険料(第3期)
- 介護保険料(第3期)
- 国民年金保険料(8月分)

国保医療費のお知らせ

令和6年4月診療の国保医療費をお知らせします。

- ・被保険者数 5,135人
- ・医療費総額 172,971,809円
- ・町の負担金 153,078,457円
- ・個人負担額 19,893,352円
- ・1人当たりの町の負担 29,810円

※社会保険などに加入した場合は、国民健康保険脱退の手続きが必要ですので、忘れずに手続きをお願いします。

問合先 町民生活課 ☎33-2114

広 告

**9/28±29日開催!**  
あさ 10:00～ ゆうがた 16:00 入場無料

ご来場の皆様に Lucky 抽選箱 お楽しみ抽選会

**魂 遠田郡 リフォーム祭り**

ホームページからご予約で **QUOカード5,000円分プレゼント!**  
※真実にリフォーム工事をお考えの方に限ります!

かざざきじゆうせつ 検索 ☎0120-970-326

まずは **モデルハウスへ!**

新築・リフォーム  
太陽光発電電なら  
おまかせ下さい!

株式会社 菅原工務店  
宮城県大崎市吉川第一丁目10-24(イオン吉川店北隣)  
☎0120-073-670

http://www.sugawara-koumuten.com

各種相談

一人で悩まず、ご相談ください。

| 相談種目          | 相談内容  | 日時                                    | 場所  | 問合せ先                             |
|---------------|---|---------------------------------------|---|----------------------------------|
| 行政相談<br>町政相談  | 行政相談委員兼町政相談員が国や町など行政機関などの業務に関する苦情や意見、要望などの相談に応じます。              | 9月9日(月)<br>10:00~12:00                | 南郷庁舎<br>※事前に電話<br>でお申し込み<br>ください。         | 南郷庁舎町民窓口室<br>☎58-1211            |
|               |   | 9月10日(火)<br>10:00~12:00               | 中央コミュニティ<br>センター                          | 総務課秘書室<br>☎33-2112               |
| 人権相談          | 人権擁護委員が人権問題や関連する諸問題の相談に応じます。                                    | 9月12日(木)<br>10:00~15:00               | 健康福祉センター<br>さるびあ館                         | 健康福祉課<br>社会福祉係<br>☎32-2946       |
| 高齢者に関する相談     | 高齢者の介護、健康や病気、お金や財産管理、心配ごとや困りごとなどの相談に応じます。                       | 月~金曜日<br>※祝日は除く。<br>8:30~17:15        | 健康福祉センター<br>さるびあ館                         | 長寿支援課<br>地域包括支援センター<br>☎32-2944  |
| 子どもや家庭での悩み相談  | 生活相談員が子育てやDVなどで悩んでいる方の相談に応じます。                                  | 月~金曜日<br>※祝日は除く。<br>8:30~17:15        | 健康福祉センター<br>さるびあ館                         | 健康福祉課<br>健康推進係<br>☎32-2945       |
| 子育て相談<br>虐待相談 | 相談員や支援員が0~18歳までの子育ての悩みや虐待についての相談に応じます。                          | 月~金曜日<br>※祝日は除く。<br>9:00~17:00        | 子ども家庭課<br>(子ども家庭総合支援拠点室)                  | 子ども家庭課<br>☎33-1411               |
| 起業相談          | 起業を考えている方や起業準備中の方などの相談に応じます。                                    | 9月11日(水)<br>9:00~17:00                | 起業サポート<br>センターKiribi                      | 起業サポート<br>センターKiribi<br>☎25-3329 |
| 事業承継相談        | 事業存続のため、親族内や第三者への事業承継を検討している方の相談に応じます。                          | 9月19日(木)<br>10:00~16:00               | 起業サポート<br>センターKiribi                      | 起業サポート<br>センターKiribi<br>☎25-3329 |
| ふくし相談         | くらしに関わる福祉の困りごとなど、社協事務局で随時相談に応じます。                               | 月~金曜日<br>※祝日は除く。<br>8:30~17:15        | 駅東地域交流<br>センター                            | 美里町社会福祉協議会<br>☎32-2940           |
| 無料法律相談        | 相続・損害・多重債務・家族問題など、弁護士が相談に応じます(1人当たり30分程度)。完全予約制で、電話にてお申し込みください。 | 9月20日(金)<br>13:30~16:00               | 駅東地域交流<br>センター                            | 美里町社会福祉協議会<br>☎32-2940<br>(予約電話) |
| 不登校相談         | 悩みを抱え、登校が難しくなっている児童生徒やその保護者を対象に、相談を受け付けています。                    | 月~金曜日<br>※祝日は除く。<br>8:30~16:00        | 南郷庁舎2階<br>はなみずき教室                         | 学校教育支援室<br>☎87-8355              |
| 農家相談          | 農地、農業経営、新規就農などについての相談に農業委員会委員が応じます。                             | 9月9日(月)<br>9:00~12:00<br>(受付は11:30まで) | 南郷庁舎2階<br>201会議室<br>※事前に電話でお<br>申し込みください。 | 農業委員会事務局<br>☎58-1214             |

広告

**新学期無料体験**



期間 8/26~9/7  
国語・算数、数学・英語

**KUMON**

約83%の人がKUMONを学習して「学習の習慣化に満足している」と回答!

☆お問い合わせは下記公文式教室まで

**算数・数学**  
**英語**  
**国語**

本小牛田教室  
◆学習日：火・金 指導者：齋藤  
TEL：090-3469-7770

峯山教室  
◆学習日：火・金 指導者：田川  
TEL：0229-32-5182

小牛田駅前教室  
◆学習日：月・木 指導者：及川  
TEL：080-9824-1839

南郷教室  
◆学習日：月・木 指導者：関谷  
Instagram@kumon\_nangou で検索を

「KUMON BUZZ PLACE」  
現在KUMONを学習中の生徒さんや保護者の皆さん、OB・OGの「やってよかった!」の声を集めたWEBサイトです。ぜひご覧ください。





休日急患診療医

(診療時間 午前9時～午後5時)

|         |            |     |          |
|---------|------------|-----|----------|
| 9月1日(日) | 袖井クリニック    | 美里町 | ☎31-1188 |
| 8日(日)   | いせ内科クリニック  | 美里町 | ☎87-8767 |
| 15日(日)  | 美里クリニック    | 美里町 | ☎25-4710 |
| 16日(月)  | 小牛田内科クリニック | 美里町 | ☎32-5959 |
| 22日(日)  | 米谷医院       | 涌谷町 | ☎44-1133 |
| 23日(月)  | 美里町立南郷病院   | 美里町 | ☎58-1234 |
| 29日(日)  | 涌谷国保病院     | 涌谷町 | ☎43-5111 |

水道当番店

(休日は緊急の場合のみです)

小牛田地域 (土・日曜日、祝日当番)

|                  |          |       |                |
|------------------|----------|-------|----------------|
| 9月1日、23日、28日、29日 | 石橋設備工業   | 美里町   | ☎090-8257-1658 |
| 9月7日、8日、10月5日、6日 | (有)北浦工業  | 美里町   | ☎34-3062       |
| 9月14日、15日        | (有)大友燃料店 | 美里町   | ☎32-2007       |
| 9月16日、21日、22日    | (株)ダイテック | 大崎市松山 | ☎29-9263       |

南郷地域 (土・日曜日、祝日当番)

|                          |             |     |                |
|--------------------------|-------------|-----|----------------|
| 9月1日、14日、15日、23日、28日、29日 | 遠田設備工事      | 美里町 | ☎090-6783-3935 |
| 10月5日、6日                 | (有)ケー・イー・アイ | 美里町 | ☎59-1680       |

**原子力に依存しない社会を！**  
**人間は核と共存できない**  
**核廃絶と脱原発へ**

お悔やみ (7月16日～8月16日申出分)

| 行政区   | 氏名     | 年齢 |
|-------|--------|----|
| 八幡    | 銀山良司   | 83 |
| 牛飼3区  | 鈴木與市   | 89 |
| 牛飼3区  | 舘向勇一   | 91 |
| 町1区   | 齋藤とき子  | 95 |
| 町2区   | 佐々木八生子 | 88 |
| 桜木町   | 高橋えい子  | 76 |
| 不動堂4区 | 木村京子   | 89 |
| 峯山    | 御宿幹雄   | 88 |
| 谷地    | 小高祐市   | 86 |
| 新田    | 佐藤加代子  | 76 |
| 彫堂    | 原畑陽子   | 89 |
| 彫堂    | 大子田麗子  | 90 |
| 中埜3区  | 齋藤亨一   | 71 |
| 平針1区  | 今野郁夫   | 93 |
| 松ヶ崎   | 牧野かつ子  | 89 |
| 的場柳原  | 角田邦子   | 84 |
| 和多田沼2 | 佐々木喜昭  | 68 |
| 和多田沼2 | 青柳エイ子  | 96 |
| 鳥谷坂   | 高橋敏英   | 75 |
| 大柳1   | 小田嶋とし子 | 85 |
| 上二郷3  | 佐藤文男   | 91 |
| 中二郷3  | 黒沼つや子  | 96 |

※お悔やみ欄に掲載を希望された方のみ掲載しております。(敬称略)

町内の交通事故発生状況

| 項目別<br>年別 | 総発生件数 |       | 物損事故件数 |       | 人身事故件数 |      |     |     |     |      |
|-----------|-------|-------|--------|-------|--------|------|-----|-----|-----|------|
|           |       |       |        |       | 件数     |      | 死者  |     | 傷者  |      |
|           | 当月分   | 累計    | 当月分    | 累計    | 当月分    | 累計   | 当月分 | 累計  | 当月分 | 累計   |
| 令和6年7月    | 24    | (233) | 20     | (215) | 4      | (18) | 0   | (0) | 7   | (26) |
| 令和5年7月    | 45    | (244) | 42     | (228) | 3      | (16) | 0   | (0) | 3   | (27) |
| 増減        | -21   | (-11) | -22    | (13)  | 1      | (2)  | 0   | (0) | 4   | (-1) |

7月中に発生した事故、( )は1月からの累計です。 遠田警察署  
 ~飲酒運転はしない させない ゆるさない~

広 告

宮城県遠田郡美里町の法律事務所です

**あじさい法律事務所**

弁護士 鈴木 絢子 (仙台弁護士会)

地域の皆さまの法的トラブル解決のため、分かりやすく丁寧なご説明を心がけております。どうぞお気軽にご相談ください。お電話でご予約をお願いいたします。

[住所]〒987-0002 遠田郡美里町字藤ヶ崎町 115 (七十七銀行小牛田支店ウラ)

[電話] 0229-25-4677 (平日午前9時～18時)

[HP] <http://ajisai-law.com/> ★無料法律相談受付中

**事業拡大! 従業員募集中!!**

**YAMASE ヤマセ電気株式会社**

製品設計・金型設計・生産技術  
 品質管理・製造管理・生産管理  
 成形機/自動機オペレーターetc

会社紹介動画

本社 : 色麻町四電字はぬ木町154-1  
 美里工場: 美里町青生字柳原80  
 松山工場: 大崎市松山千石字新平吉森1-1-2

TEL:0229-32-5663





# むし歯のなかった子 (3歳児健診 令和6年7月31日実施)

3歳児健診でむし歯のなかった子どもたちを紹介します！



にごう きょうすけ  
二郷 恭輔くん  
(素山町)



たかはし りつ  
高橋 律くん  
(不動堂4区)



いべ りんか  
伊邊 凜柑ちゃん  
(志賀町)



さい いろは  
齋 色羽ちゃん  
(駅東1区)



さいとう あおい  
齋藤 葵ちゃん  
(駅東2区)



さとうかほこ  
佐藤未歩子ちゃん  
(駅東2区)



みつづかひのみ  
三塚陽乃美ちゃん  
(中組)



きむら えいと  
木村 英翔くん  
(練牛)



さとうじゅのあ  
佐藤寿埜紅くん  
(大柳2)

## 休日・夜間 急病等のお役立情報

●急病で受診を迷う時は  
電話で相談

### ◆おとな救急電話相談 ☎#7119

相談時間：平日19時～翌8時／土曜日14時～翌8時／日・祝日24時間  
○プッシュ回線以外からは ☎022-706-7119

### ◆こども夜間安心コール ☎#8000

相談時間：毎日19時～翌8時  
○プッシュ回線以外からは ☎022-212-9390

## 広 告

セレモニーホール 小・中・大ホールあります  
**佛光殿** 大ホール130名  
駐車場70台完備

- 直葬、家族葬、寺院葬、お別れ会など  
各宗教 対応 ご提案させていただきます
- 御用命は365日24時間受付 寝台型霊柩車待機
- あんしん倶楽部会員随時募集中  
事前相談・事前見積もりを承っております

総合案内 総合葬祭 **縁起堂**  
TEL 0229(32)2910 (株)わたなべ葬儀社



**KYOYO**

あらゆるジャンルで  
新技術に  
果敢にチャレンジ



**キョウヨ株式会社**  
〒987-0006 美里町関根字新苗代江123  
TEL:0229-34-2329 FAX:0229-34-1965  
URL: https://www.kyoyo.jp E-Mail: info@kyoyo.jp

業務内容  
・精密機械部品加工  
・省力化機械装置設計・組立